



DZIENNIK URZĘDOWY

WOJEWÓDZTWA DOLNOŚLĄSKIEGO

Wrocław, dnia 27 listopada 2006 r.

Nr 248

TREŚĆ:

Poz.:

ROZPORZĄDZENIE:

3693 – Wojewody Dolnośląskiego z dnia 17 listopada 2006 r. w sprawie utworzenia obszaru ograniczonego użytkowania dla Lotniska Wrocław – Strachowice we Wrocławiu 22037

3693

ROZPORZĄDZENIE WOJEWODY DOLNOŚLĄSKIEGO

z dnia 17 listopada 2006 r.

w sprawie utworzenia obszaru ograniczonego użytkowania dla Lotniska Wrocław – Strachowice we Wrocławiu

Na podstawie art. 135 ust. 2 ustawy z dnia 27 kwietnia 2001 r. – Prawo ochrony środowiska (t.j. Dz. U. Nr 129 z 2006 r., poz. 902) zarządza się, co następuje:

§ 1

Tworzy się obszar ograniczonego użytkowania obejmujący tereny wokół Lotniska Wrocław – Strachowice we Wrocławiu, zwany dalej „obszarem ograniczonego użytkowania”.

§ 2

1. Granice obszaru ograniczonego użytkowania wyznacza się na podstawie prognozowanych izolinii długotrwałego średniego poziomu dźwięku A, w rozumieniu przepisów rozporządzenia Ministra Środowiska z dnia 29 lipca 2004 r. w sprawie dopuszczalnych poziomów hałasu w środowisku (Dz. U. Nr 178, poz. 1841).
2. Zewnętrzną granicę obszaru ograniczonego użytkowania wyznacza obwiednia utworzona z połączenia izolinii o wartości $L_{Aeq} = 45$ dB dla operacji lotniczych i izolinii o wartości $L_{Aeq} = 40$ dB dla operacji pozalotniczych, określonych dla pory nocnej, natomiast wewnętrzną stanowią granica terenu Lotniska Wrocław – Strachowice.
3. W obszarze ograniczonego użytkowania wyodrębnią się dwie główne strefy I i II. Granicę między strefami I i II wyznacza obwiednia izolinii, określo-

nych dla pory nocnej, $L_{Aeq} = 50$ dB dla operacji lotniczych i izolinii $L_{Aeq} = 40$ dB dla operacji pozalotniczych.

4. Wewnątrz strefy I wyodrębnia się strefy Ia i Ib. Zewnętrzną granicę strefy Ia wyznacza obwiednia izolinii, w której poziom hałasu od operacji lotniczych jest mniejszy od 50 dB, a poziom hałasu od operacji pozalotniczych jest większy od 45 dB.

§ 3

Granice obszaru ograniczonego użytkowania wraz ze strefami, o których mowa w § 2, przedstawiono na mapie stanowiącej załącznik nr 1 do rozporządzenia.

§ 4

Współrzędne geodezyjne granicy zewnętrznej i granice między strefami, o których mowa w § 2, przedstawia załącznik nr 2 do rozporządzenia.

§ 5

Współrzędne geodezyjne przecięcia działek z granicą zewnętrzną i granicami stref, o których mowa w § 2, przedstawia załącznik nr 2 do rozporządzenia.

§ 6

Wykaz działek ewidencyjnych, które w całości lub części znajdują się na terenie obszaru ograniczonego użytkowania, przedstawia załącznik nr 4 do rozporządzenia.

§ 7

W obszarze ograniczonego użytkowania wprowadza się ograniczenia w przeznaczeniu nowych terenów i lokalizacji budynków.

1. W strefie Ia:

- pod budownictwo mieszkaniowe jednorodzinne, wielorodzinne i zamieszkania zbiorowego, jednorodzinne z usługami rzemieślniczymi,
- na szpitale i domy opieki społecznej,
- pod zabudowę związaną ze stałym lub wielogodzinnym pobytem dzieci i młodzieży,
- na cele rekreacyjno-wypoczynkowe,
- na cele uzdrowiskowe.

2. W strefie Ib:

- pod budownictwo mieszkaniowe jednorodzinne,
- na szpitale i domy opieki społecznej,
- pod zabudowę zagrodową,
- pod zabudowę związaną ze stałym lub wielogodzinnym pobytem dzieci i młodzieży,
- na cele rekreacyjno-wypoczynkowe,
- na cele uzdrowiskowe.

3. W strefie II:

- na szpitale i domy opieki społecznej,
- pod zabudowę związaną ze stałym lub wielogodzinnym pobytem dzieci i młodzieży.

§ 8

Zmiany dotychczasowego użytkowania istniejących budynków we wszystkich strefach, o których mowa

w § 2, nie mogą następować w kierunkach wskazanych w § 7.

§ 9

W obszarze ograniczonego użytkowania wprowadza się następujące wymagania techniczne dotyczące budynków.

1. Przy projektowaniu nowych budynków należy uwzględnić poziomy hałasu lotniczego w wielkościach wynikających z mapy z oznaczeniem poziomów hałasu, stanowiącej załącznik nr 1 do rozporządzenia; w budynkach należy zapewnić izolacyjność akustyczną przegród zewnętrznych (ścian zewnętrznych, okien i drzwi w ścianach zewnętrznych, dachów stropodachów) zgodnie z Polskimi Normami dotyczącymi izolacyjności akustycznej przegród w budynkach oraz izolacyjności akustycznej elementów budowlanych.
2. W istniejących budynkach zabudowy jednorodzinnej zabudowy jednorodzinnej z usługami rzemieślniczymi i zabudowy zarodowej należy zastosować zabezpieczenia zapewniające właściwy klimat akustyczny w pomieszczeniach przez odpowiednie zwiększenie izolacyjności akustycznej przegród zewnętrznych (ścian zewnętrznych, okien i drzwi w ścianach zewnętrznych, dachów, stropodachów) zgodnie z Polskimi Normami dotyczącymi ochrony przed hałasem pomieszczeń w budynkach.

§ 10

Rozporządzenie wchodzi w życie po upływie 14 dni od dnia ogłoszenia.

WOJEWODA DOLNOŚLĄSKI

KRZYSZOF GRZELCZYK

Załącznik nr 1 do rozporządzenia Wojewody Dolnośląskiego z dnia 17 listopada 2006 r. (poz. 3693)

GRANICE OBSZARU OGRANICZONEGO UŻYTKOWANIA WRAZ ZE STREFAMI PRZEDSTAWIONE NA MAPACH

WYKAZ MAP

- Mapa 1. Teren lotniska Wrocław-Strachowice i okolic.
Mapa 2a. Podział Obszaru Ograniczonego Użytkowania na obręby.
Mapa 2b. Podział Obszaru Ograniczonego Użytkowania na obręby.
Mapa 3a. Obszar Ograniczonego Użytkowania dla lotniska Wrocław-Strachowice na terenie powiatu Miasto Wrocław z podziałem na arkusze mapy zasadniczej wg ZGKiK.
Mapa 3b. Obszar Ograniczonego Użytkowania dla lotniska Wrocław-Strachowice na terenie powiatu Miasto Wrocław z podziałem na arkusze mapy zasadniczej wg ZGKiK.
Mapa 4. Obszar Ograniczonego Użytkowania dla lotniska Wrocław-Strachowice na terenie powiatu Środa Śląska z podziałem na arkusze.
Mapa 5a. Mapa ewidencji działek na terenie obszaru ograniczonego użytkowania lotniska Wrocław-Strachowice. Powiat wrocławski, gmina Kąty Wrocławskie, obręby Samotwór i Krzeptów z podziałem na arkusze.
Mapa 5b. Mapa ewidencji działek na terenie obszaru ograniczonego użytkowania lotniska Wrocław-Strachowice. Powiat wrocławski, gmina Kąty Wrocławskie, obręby Samotwór i Krzeptów z podziałem na arkusze.
Wykaz oznaczeń na mapach 6 do 63.
Mapa 6. Mapa ewidencji działek na terenie obszaru ograniczonego użytkowania lotniska Wrocław-Strachowice. Wrocław – arkusz 361D.
Mapa 7. Mapa ewidencji działek na terenie obszaru ograniczonego użytkowania lotniska Wrocław-Strachowice. Wrocław – arkusz 362C.
Mapa 8. Mapa ewidencji działek na terenie obszaru ograniczonego użytkowania lotniska Wrocław-Strachowice. Wrocław – arkusz 362D.
Mapa 9. Mapa ewidencji działek na terenie obszaru ograniczonego użytkowania lotniska Wrocław-Strachowice. Wrocław – arkusz 363C.
Mapa 10. Mapa ewidencji działek na terenie obszaru ograniczonego użytkowania lotniska Wrocław-Strachowice. Wrocław – arkusz 372A i C.
Mapa 11. Mapa ewidencji działek na terenie obszaru ograniczonego użytkowania lotniska Wrocław-Strachowice. Wrocław – arkusz 372B i D.
Mapa 12. Mapa ewidencji działek na terenie obszaru ograniczonego użytkowania lotniska Wrocław-Strachowice. Wrocław – arkusz 373A i C.
Mapa 13. Mapa ewidencji działek na terenie obszaru ograniczonego użytkowania lotniska Wrocław-Strachowice. Wrocław – arkusz 373B i D.
Mapa 14. Mapa ewidencji działek na terenie obszaru ograniczonego użytkowania lotniska Wrocław-Strachowice. Wrocław – arkusz 374A i C.
Mapa 15. Mapa ewidencji działek na terenie obszaru ograniczonego użytkowania lotniska Wrocław-Strachowice. Wrocław – arkusz 374B i D.
Mapa 16. Mapa ewidencji działek na terenie obszaru ograniczonego użytkowania lotniska Wrocław-Strachowice. Wrocław – arkusz 375A i C.
Mapa 17. Mapa ewidencji działek na terenie obszaru ograniczonego użytkowania lotniska Wrocław-Strachowice. Wrocław – arkusz 375B i D.
Mapa 18. Mapa ewidencji działek na terenie obszaru ograniczonego użytkowania lotniska Wrocław-Strachowice. Wrocław – arkusz 381B i D.
Mapa 19. Mapa ewidencji działek na terenie obszaru ograniczonego użytkowania lotniska Wrocław-Strachowice. Wrocław – arkusz 382A i C.
Mapa 20. Mapa ewidencji działek na terenie obszaru ograniczonego użytkowania lotniska Wrocław-Strachowice. Wrocław – arkusz 382B i D.
Mapa 21. Mapa ewidencji działek na terenie obszaru ograniczonego użytkowania lotniska Wrocław-Strachowice. Wrocław – arkusz 383A i C.
Mapa 22. Mapa ewidencji działek na terenie obszaru ograniczonego użytkowania lotniska Wrocław-Strachowice. Wrocław – arkusz 383B i D.
Mapa 23. Mapa ewidencji działek na terenie obszaru ograniczonego użytkowania lotniska Wrocław-Strachowice. Wrocław – arkusz 384A i C.
Mapa 24. Mapa ewidencji działek na terenie obszaru ograniczonego użytkowania lotniska Wrocław-Strachowice. Wrocław – arkusz 384B i D.
Mapa 25. Mapa ewidencji działek na terenie obszaru ograniczonego użytkowania lotniska Wrocław-Strachowice. Wrocław – arkusz 385A i C.
Mapa 26. Mapa ewidencji działek na terenie obszaru ograniczonego użytkowania lotniska Wrocław-Strachowice. Wrocław – arkusz 385B i D.
Mapa 27. Mapa ewidencji działek na terenie obszaru ograniczonego użytkowania lotniska Wrocław-Strachowice. Wrocław – arkusz 386A i C.





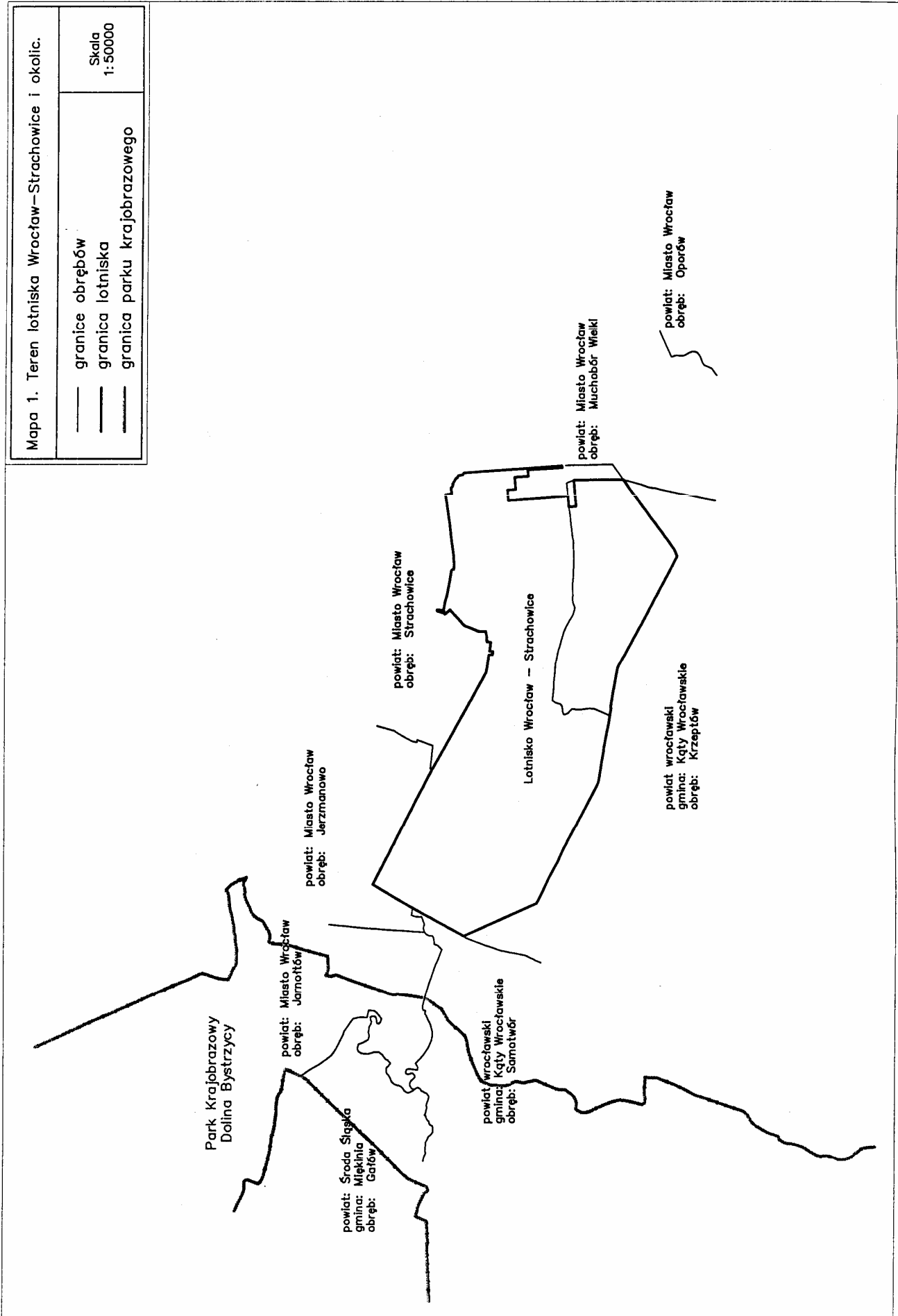

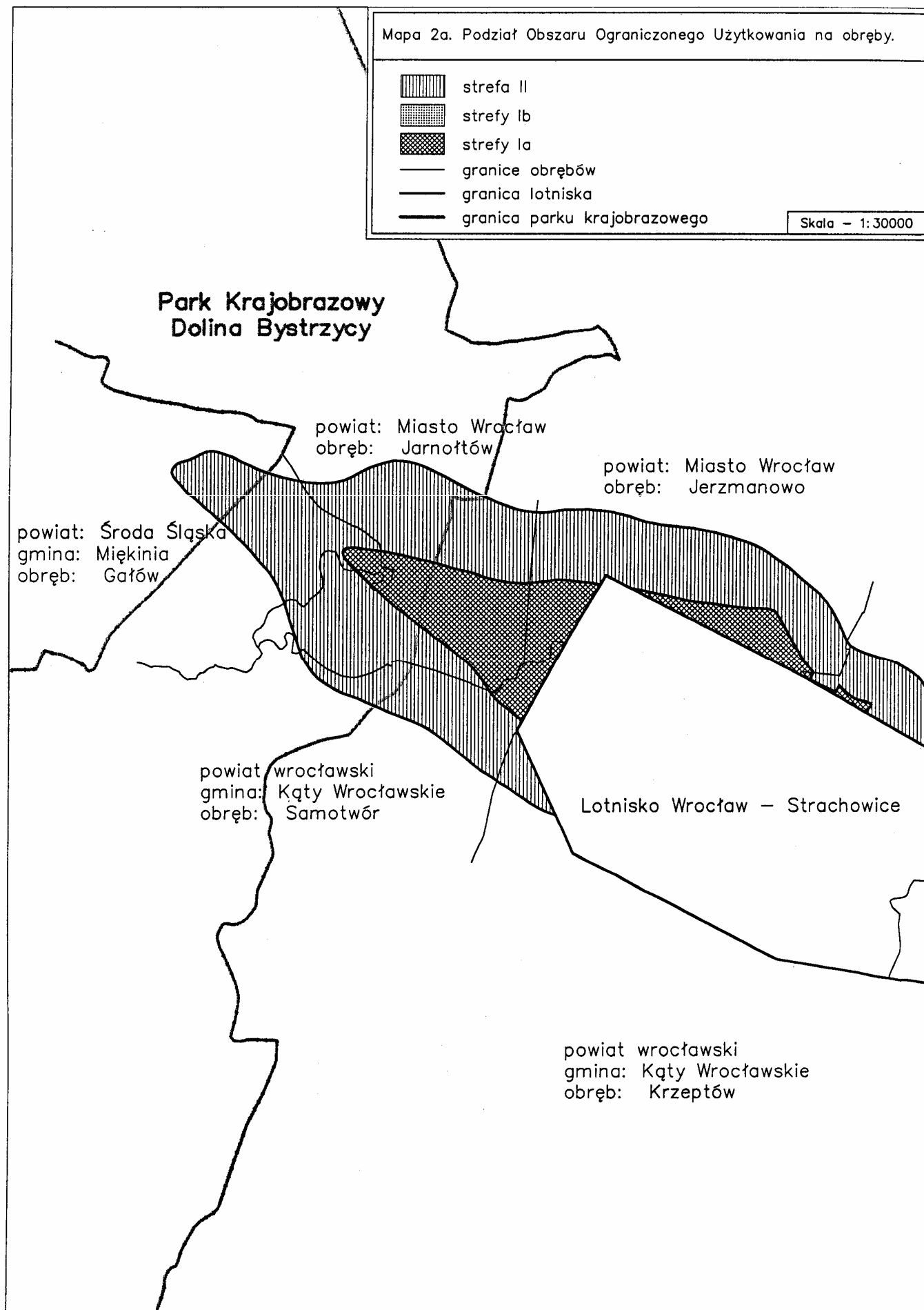
- Mapa 28. Mapa ewidencji działek na terenie obszaru ograniczonego użytkowania lotniska Wrocław-Strachowice. Wrocław – arkusz 392A.
- Mapa 29. Mapa ewidencji działek na terenie obszaru ograniczonego użytkowania lotniska Wrocław-Strachowice. Wrocław – arkusz 392B.
- Mapa 30. Mapa ewidencji działek na terenie obszaru ograniczonego użytkowania lotniska Wrocław-Strachowice. Wrocław – arkusz 393A.
- Mapa 31. Mapa ewidencji działek na terenie obszaru ograniczonego użytkowania lotniska Wrocław-Strachowice. Wrocław – arkusz 393B.
- Mapa 32. Mapa ewidencji działek na terenie obszaru ograniczonego użytkowania lotniska Wrocław-Strachowice. Wrocław – arkusz 395A.
- Mapa 33. Mapa ewidencji działek na terenie obszaru ograniczonego użytkowania lotniska Wrocław-Strachowice. Wrocław – arkusz 395B.
- Mapa 34. Mapa ewidencji działek na terenie obszaru ograniczonego użytkowania lotniska Wrocław-Strachowice. Wrocław – arkusz 396A i C.
- Mapa 35. Mapa ewidencji działek na terenie obszaru ograniczonego użytkowania lotniska Wrocław-Strachowice. Wrocław – arkusz 396B i D.
- Mapa 36. Mapa ewidencji działek na terenie obszaru ograniczonego użytkowania lotniska Wrocław-Strachowice. Wrocław – arkusz 397A i C.
- Mapa 37. Mapa ewidencji działek na terenie obszaru ograniczonego użytkowania lotniska Wrocław-Strachowice. Wrocław – arkusz 397B i D.
- Mapa 38. Mapa ewidencji działek na terenie obszaru ograniczonego użytkowania lotniska Wrocław-Strachowice. Wrocław – arkusz 606B.
- Mapa 39. Mapa ewidencji działek na terenie obszaru ograniczonego użytkowania lotniska Wrocław-Strachowice. Wrocław – arkusz 607A.
- Mapa 40. Mapa ewidencji działek na terenie obszaru ograniczonego użytkowania lotniska Wrocław-Strachowice. Wrocław – arkusz 607B.
- Mapa 41. Mapa ewidencji działek na terenie obszaru ograniczonego użytkowania lotniska Wrocław-Strachowice. Wrocław – arkusz 629B i D.
- Mapa 42. Mapa ewidencji działek na terenie obszaru ograniczonego użytkowania lotniska Wrocław-Strachowice. Wrocław – arkusz 639B i D.
- Mapa 43. Mapa ewidencji działek na terenie obszaru ograniczonego użytkowania lotniska Wrocław-Strachowice. Wrocław – arkusz 640A i C.
- Mapa 44. Mapa ewidencji działek na terenie obszaru ograniczonego użytkowania lotniska Wrocław-Strachowice. Wrocław – arkusz 640B i D.
- Mapa 45. Mapa ewidencji działek na terenie obszaru ograniczonego użytkowania lotniska Wrocław-Strachowice. Wrocław – arkusz 649B.
- Mapa 46. Mapa ewidencji działek na terenie obszaru ograniczonego użytkowania lotniska Wrocław-Strachowice. Wrocław – arkusz 650A i C.
- Mapa 47. Mapa ewidencji działek na terenie obszaru ograniczonego użytkowania lotniska Wrocław-Strachowice. Wrocław – arkusz 650B i D.
- Mapa 48. Mapa ewidencji działek na terenie obszaru ograniczonego użytkowania lotniska Wrocław-Strachowice. Wrocław – arkusz 741A i C.
- Mapa 49. Mapa ewidencji działek na terenie obszaru ograniczonego użytkowania lotniska Wrocław-Strachowice. Wrocław – arkusz 741B i D.
- Mapa 50. Mapa ewidencji działek na terenie obszaru ograniczonego użytkowania lotniska Wrocław-Strachowice. Wrocław – arkusz 751A.
- Mapa 51. Mapa ewidencji działek na terenie obszaru ograniczonego użytkowania lotniska Wrocław-Strachowice. Wrocław – arkusz 751B.
- Mapa 52. Mapa ewidencji działek na terenie obszaru ograniczonego użytkowania lotniska Wrocław-Strachowice. Wrocław – arkusz 752A i C.
- Mapa53a. Mapa ewidencji działek na terenie obszaru ograniczonego użytkowania lotniska Wrocław-Strachowice. Powiat Środa Śląska, gmina Miękinia, obręb Gałów – arkusz S1.
- Mapa53b. Mapa ewidencji działek na terenie obszaru ograniczonego użytkowania lotniska Wrocław-Strachowice. Powiat Środa Śląska, gmina Miękinia, obręb Gałów – arkusz S1.
- Mapa 54. Mapa ewidencji działek na terenie obszaru ograniczonego użytkowania lotniska Wrocław-Strachowice. Powiat Środa Śląska, gmina Miękinia, obręb Gałów – arkusz S2.
- Mapa 55a. Mapa ewidencji działek na terenie obszaru ograniczonego użytkowania lotniska Wrocław-Strachowice. Powiat Środa Śląska, gmina Miękinia, obręb Gałów – arkusz S3.
- Mapa 55b. Mapa ewidencji działek na terenie obszaru ograniczonego użytkowania lotniska Wrocław-Strachowice. Powiat Środa Śląska, gmina Miękinia, obręb Gałów – arkusz S3.
- Mapa 56a. Mapa ewidencji działek na terenie obszaru ograniczonego użytkowania lotniska Wrocław-Strachowice. Powiat Środa Śląska, gmina Miękinia, obręb Gałów – arkusz S4.

- Mapa 56b. Mapa ewidencji działek na terenie obszaru ograniczonego użytkowania lotniska Wrocław-Strachowice. Powiat Środa Śląska, gmina Miękinia, obręb Gałów – arkusz S4.
- Mapa 57. Mapa ewidencji działek na terenie obszaru ograniczonego użytkowania lotniska Wrocław-Strachowice. Powiat wrocławski, gmina Kąty Wrocławskie, obręby Samotwór i Krzeptów - arkusz W1.
- Mapa 58a. Mapa ewidencji działek na terenie obszaru ograniczonego użytkowania lotniska Wrocław-Strachowice. Powiat wrocławski, gmina Kąty Wrocławskie, obręby Samotwór i Krzeptów - arkusz W2.
- Mapa 58b. Mapa ewidencji działek na terenie obszaru ograniczonego użytkowania lotniska Wrocław-Strachowice. Powiat wrocławski, gmina Kąty Wrocławskie, obręby Samotwór i Krzeptów - arkusz W2.
- Mapa 59a. Mapa ewidencji działek na terenie obszaru ograniczonego użytkowania lotniska Wrocław-Strachowice. Powiat wrocławski, gmina Kąty Wrocławskie, obręby Samotwór i Krzeptów - arkusz W3.
- Mapa 59b. Mapa ewidencji działek na terenie obszaru ograniczonego użytkowania lotniska Wrocław-Strachowice. Powiat wrocławski, gmina Kąty Wrocławskie, obręby Samotwór i Krzeptów - arkusz W3.
- Mapa 60a. Mapa ewidencji działek na terenie obszaru ograniczonego użytkowania lotniska Wrocław-Strachowice. Powiat wrocławski, gmina Kąty Wrocławskie, obręby Samotwór i Krzeptów - arkusz W4.
- Mapa 60b. Mapa ewidencji działek na terenie obszaru ograniczonego użytkowania lotniska Wrocław-Strachowice. Powiat wrocławski, gmina Kąty Wrocławskie, obręby Samotwór i Krzeptów - arkusz W4.
- Mapa 61a. Mapa ewidencji działek na terenie obszaru ograniczonego użytkowania lotniska Wrocław-Strachowice. Powiat wrocławski, gmina Kąty Wrocławskie, obręby Samotwór i Krzeptów - arkusz W5.
- Mapa 61b. Mapa ewidencji działek na terenie obszaru ograniczonego użytkowania lotniska Wrocław-Strachowice. Powiat wrocławski, gmina Kąty Wrocławskie, obręby Samotwór i Krzeptów - arkusz W5.
- Mapa 62. Mapa ewidencji działek na terenie obszaru ograniczonego użytkowania lotniska Wrocław-Strachowice. Powiat wrocławski, gmina Kąty Wrocławskie, obręby Samotwór i Krzeptów - arkusz W6.
- Mapa 63a. Mapa ewidencji działek na terenie obszaru ograniczonego użytkowania lotniska Wrocław-Strachowice. Powiat wrocławski, gmina Kąty Wrocławskie, obręb Krzeptów - arkusz W7.
- Mapa 63b. Mapa ewidencji działek na terenie obszaru ograniczonego użytkowania lotniska Wrocław-Strachowice. Powiat wrocławski, gmina Kąty Wrocławskie, obręb Krzeptów - arkusz W7.





Mapa 2b. Podział Obszaru Ograniczonego Użytkowania na obręby.

-  strefa II
-  strefy Ib
-  strefy Ia
-  granice obrębów
-  granica lotniska
-  granica parku krajobrazowego

Skala - 1:30000

powiat: Miasto Wrocław
obręb: Strachowice

Lotnisko Wrocław -
Strachowice

powiat: Miasto Wrocław
obręb: Muchobór Wielki

powiat: Miasto Wrocław
obręb: Oporów

powiat wrocławski
gmina: Kąty Wrocławskie
obręb: Krzeptów

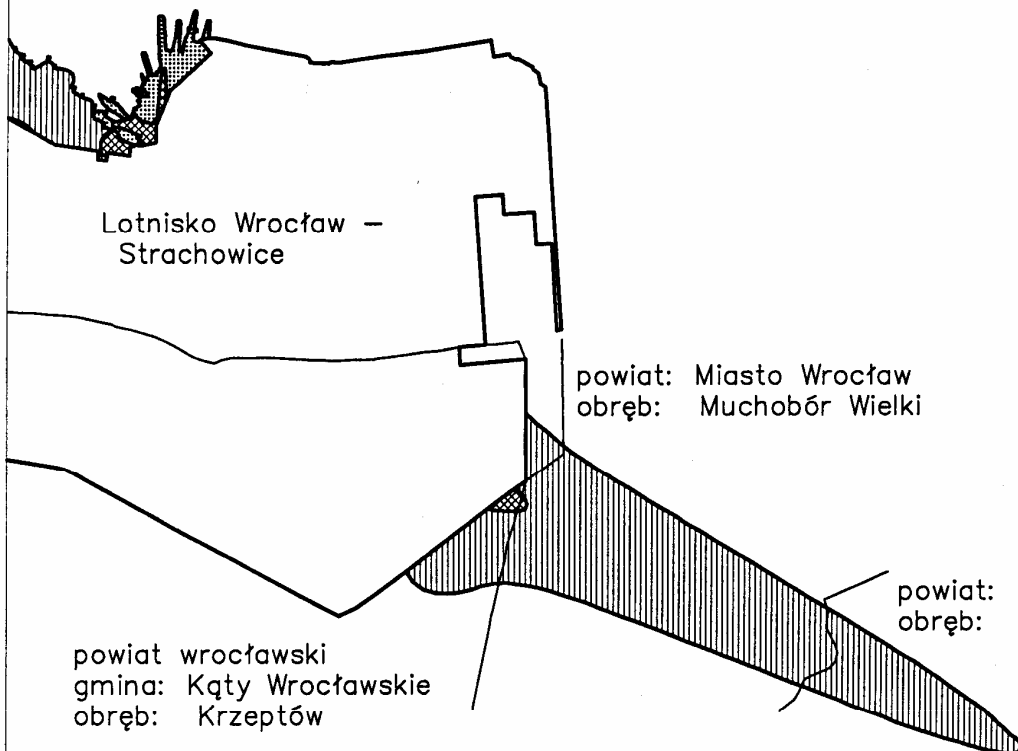

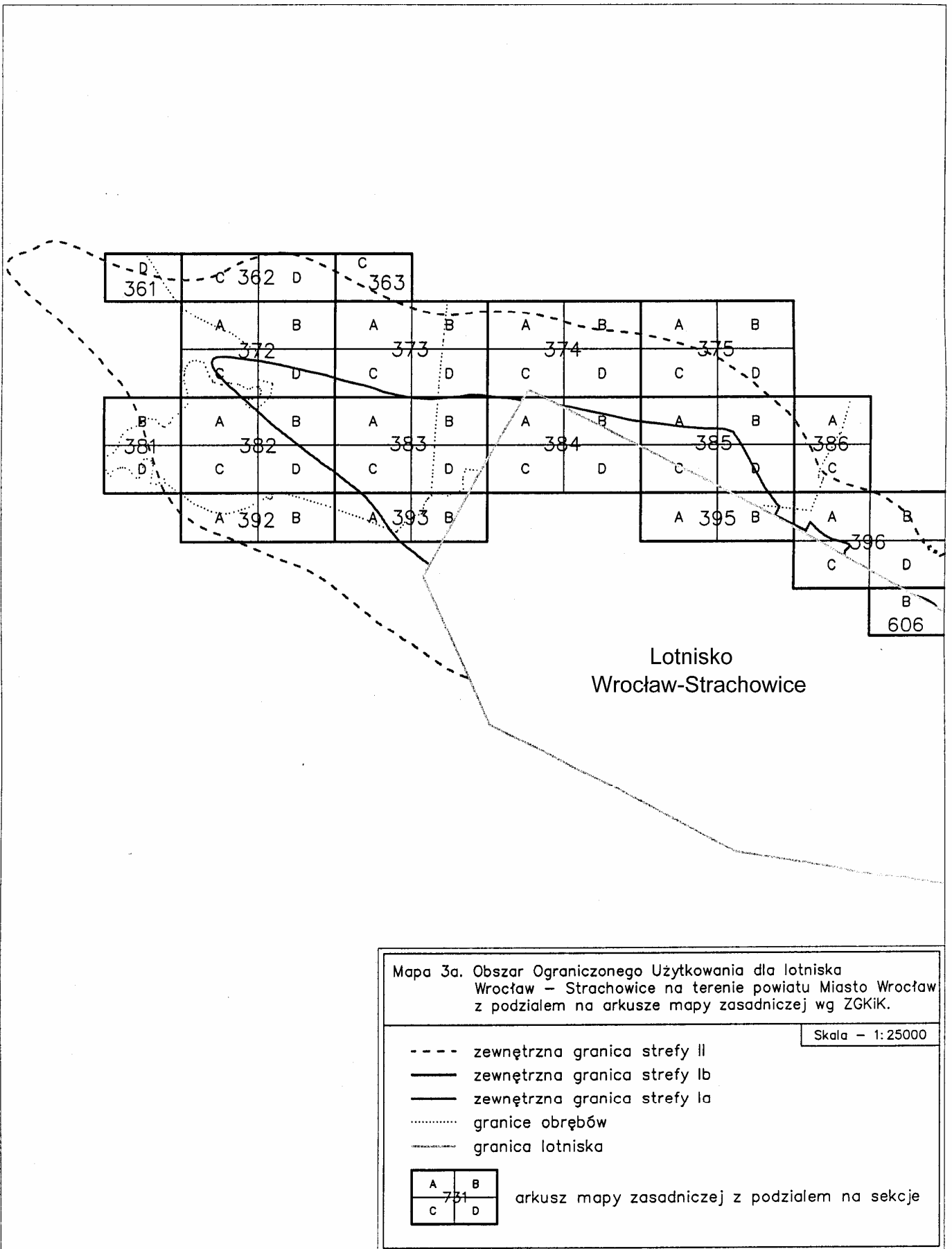

Mapa 3b. Obszar Ograniczonego Użytkowania dla lotniska Wrocław – Strachowice na terenie powiatu Miasto Wrocław z podziałem na arkusze mapy zasadniczej wg ZGKiK.

Skala - 1:25000

- zewnętrzna granica strefy II
- zewnętrzna granica strefy Ib
- zewnętrzna granica strefy Ia
- granice obrębów
- granica lotniska

A	B
751	
C	D

arkusz mapy zasadniczej z podziałem na sekcje

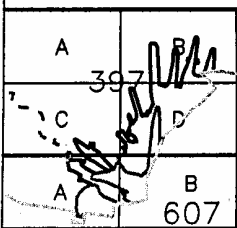

Lotnisko Wrocław-Strachowice

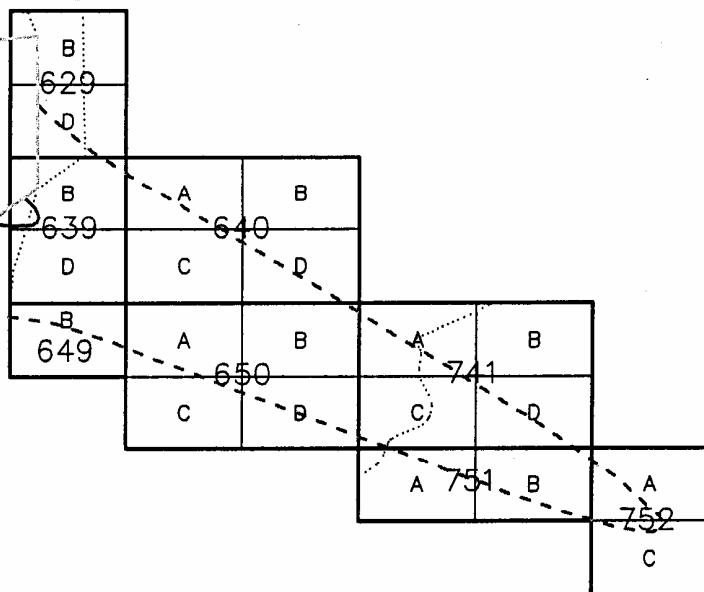

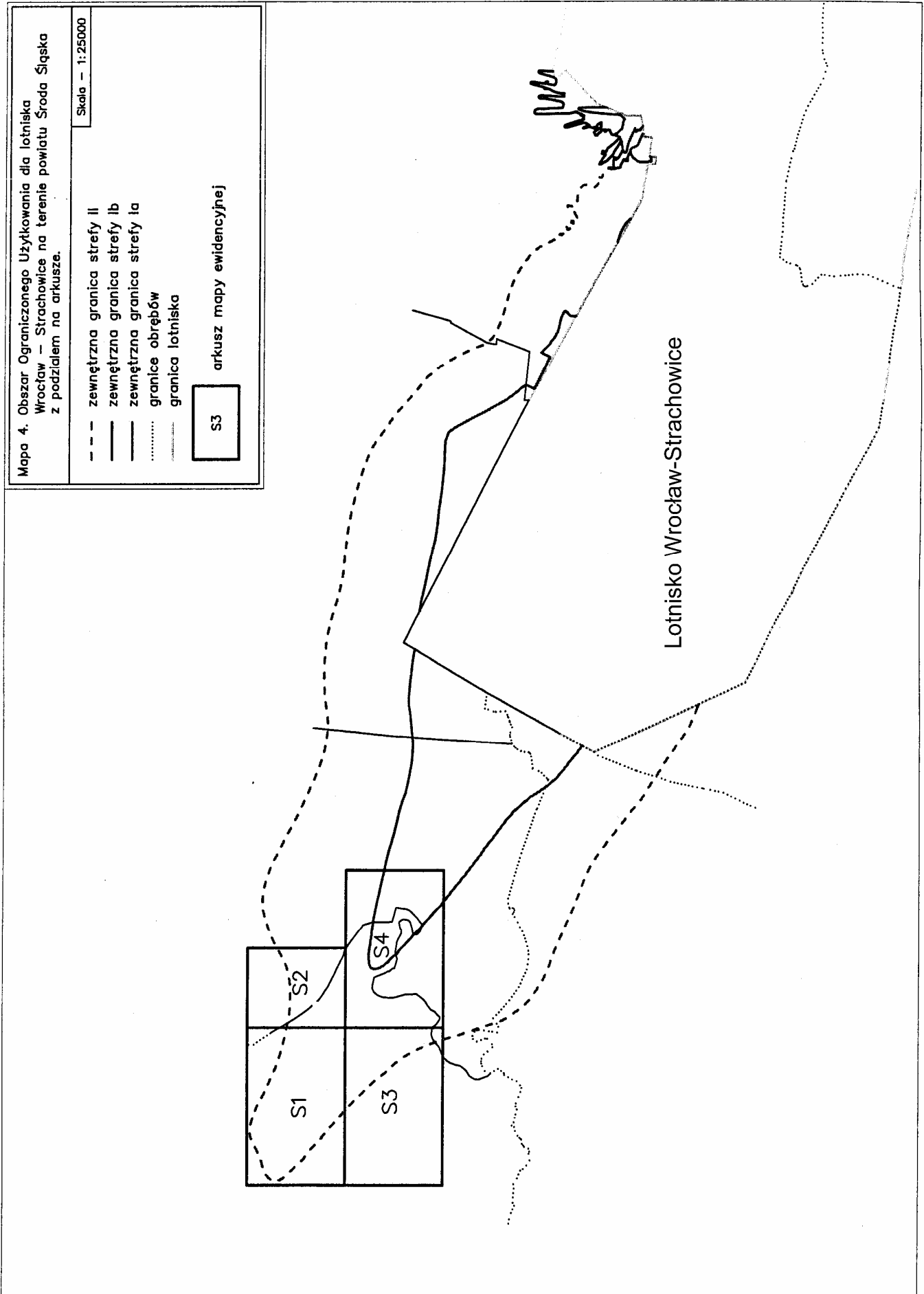

Mapa 5a. Obszar Ograniczonego Użytkowania dla lotniska Wrocław - Strachowice. Powiat wrocławski, gmina Kąty Wrocławskie, obręby Samotwór i Krzeptów z podziałem na arkusze.

Skala - 1:25000

- - - - zewnętrzna granica strefy II
- zewnętrzna granica strefy Ib
- zewnętrzna granica strefy Ia
- granice obrębów
- granica lotniska

W2 arkusz mapy ewidencyjnej

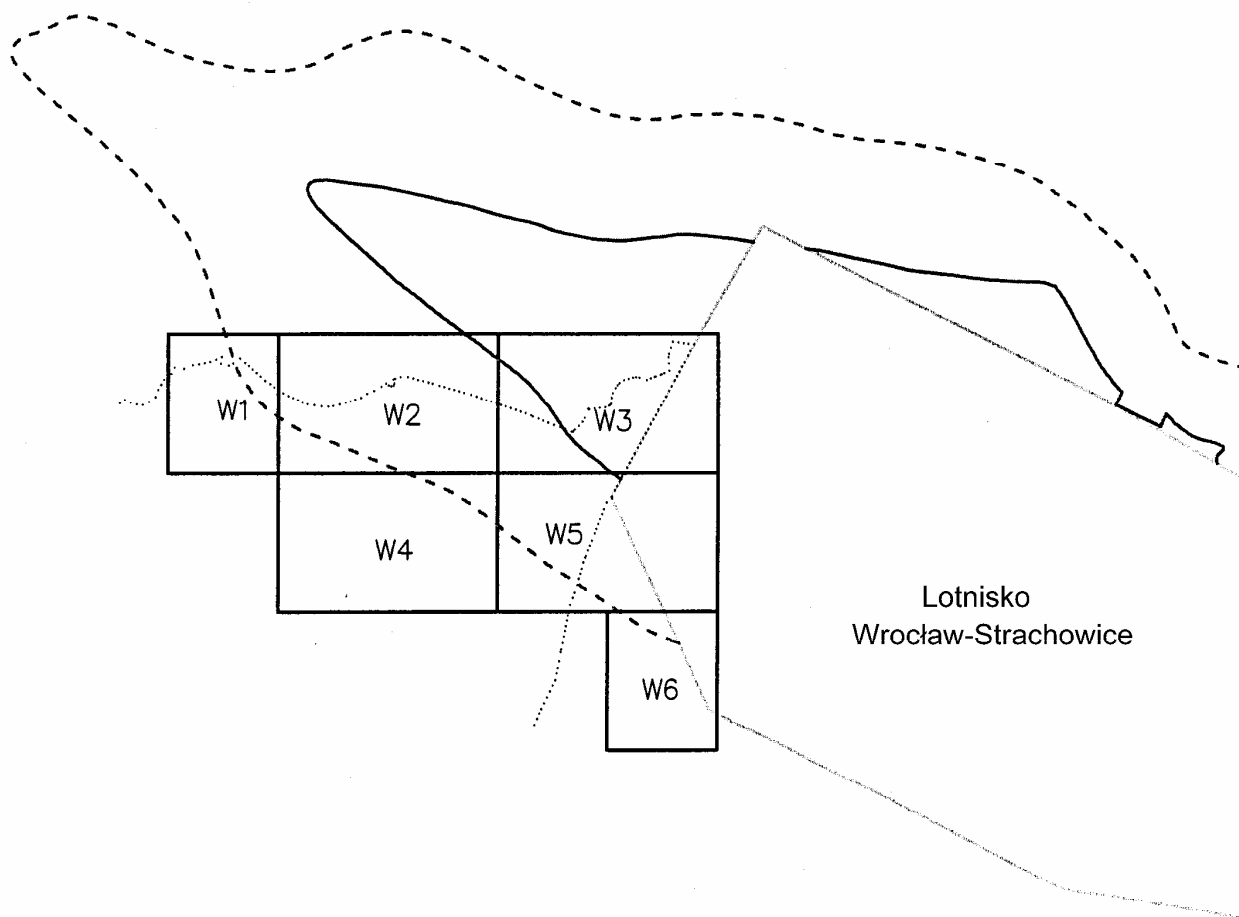

Mapa 5b. Obszar Ograniczonego Użytkowania dla lotniska Wrocław – Strachowice. Powiat wrocławski, gmina Kąty Wrocławskie, obręby Samotwór i Krzeptów z podziałem na arkusze.

Skala – 1:25000







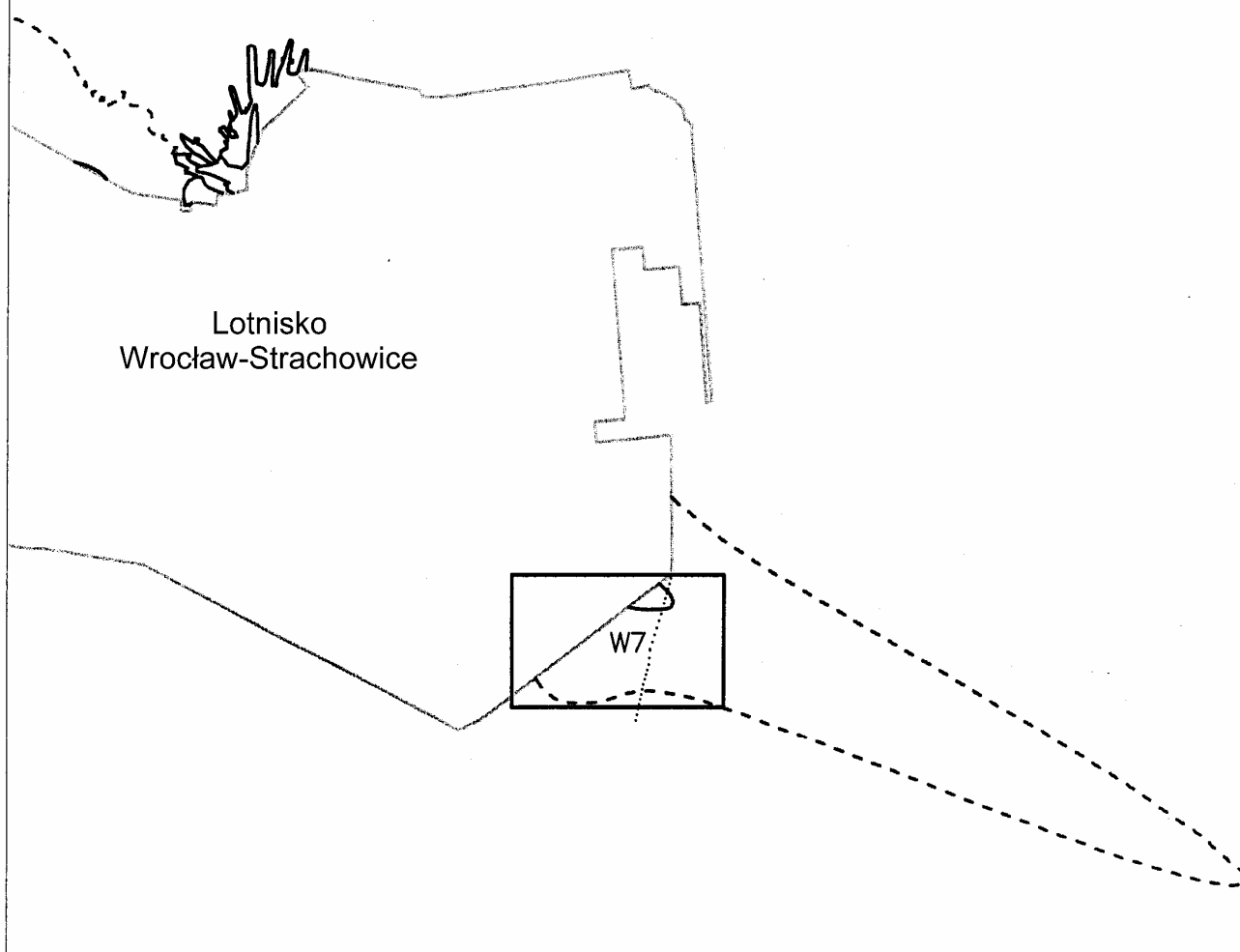

- zewnętrzna granica strefy II
- zewnętrzna granica strefy Ib
- zewnętrzna granica strefy Ia
- granice obrębów
- granica lotniska

W2

arkusz mapy ewidencyjnej



Oznaczenia na mapach od 6 do 63:

	granice działek ewidencyjnych
	granica lotniska
	zewnętrzna granica strefy OOU
	granica stref II i Ia
	granica stref II i Ib
	granica stref Ia i Ib
	granica Parku Krajobrazowego Dolina Bystrzycy
	budynki mieszkalne
	budynki inne
1/2	numery działek ewidencyjnych

Numeracja punktów geodezyjnych załamania:

- oZx granicy zewnętrznej OOU
- oSx granicy między strefami II i Ia
- oMx granicy między strefami II i Ib
- oKx granicy między strefami Ia i Ib

Numeracja punktów geodezyjnych przecięcia działek ewidencyjnych z:

- Dx granicą zewnętrzną OOU
- Ux granicą między strefami II i Ia
- Px granicą między strefami II i Ib
- Ax granicą między strefami Ia i Ib

Mapa 6. Ewidencja działek na terenie Obszaru Ograniczonego Użytkowania
dla Lotniska Wrocław-Strachowice. Arkusz 361D.

Skala
1:2000

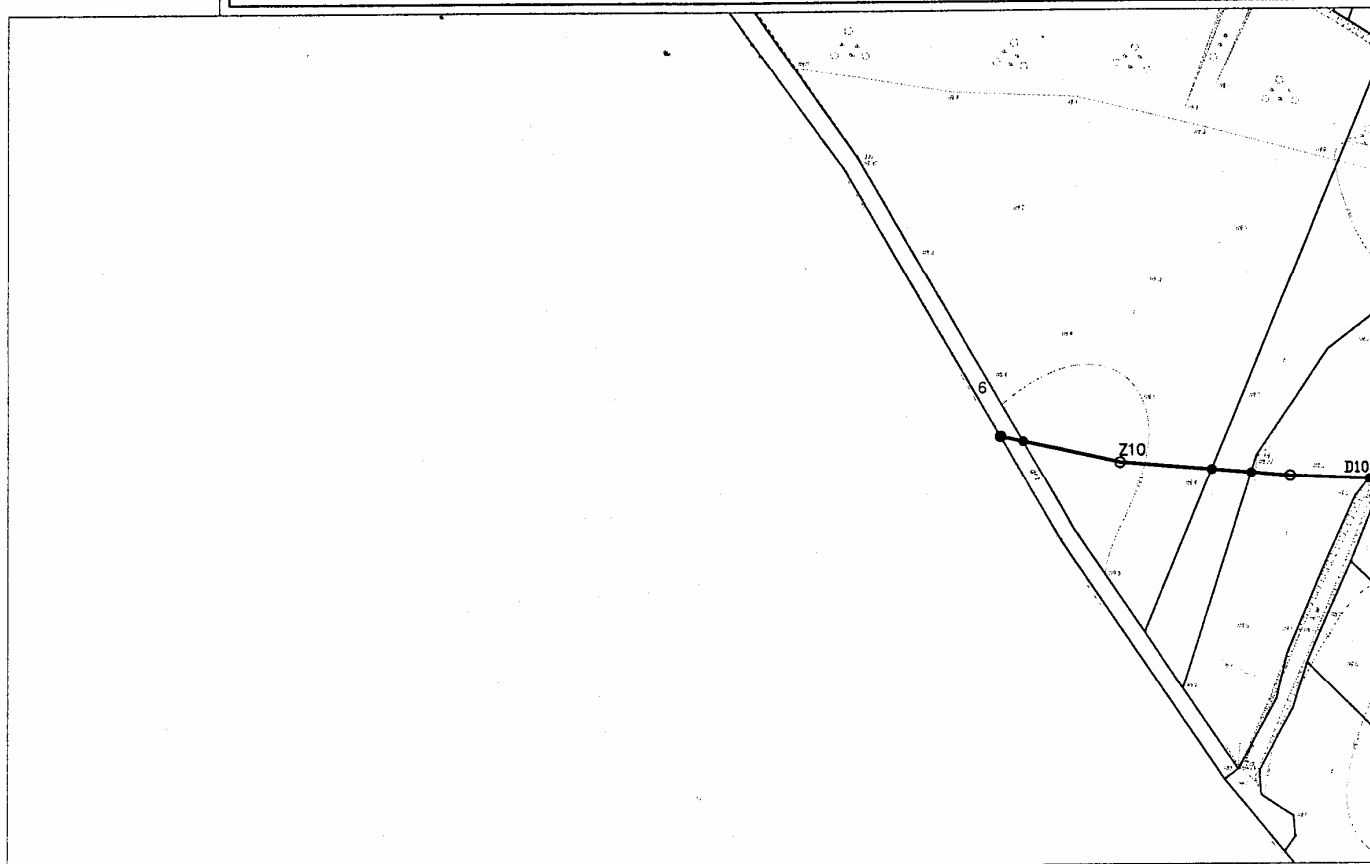

Mapa 7. Ewidencja działek na terenie Obszaru Ograniczonego Użytkowania
dla Lotniska Wrocław-Strachowice. Arkusz 362C.

Skala
1:2000

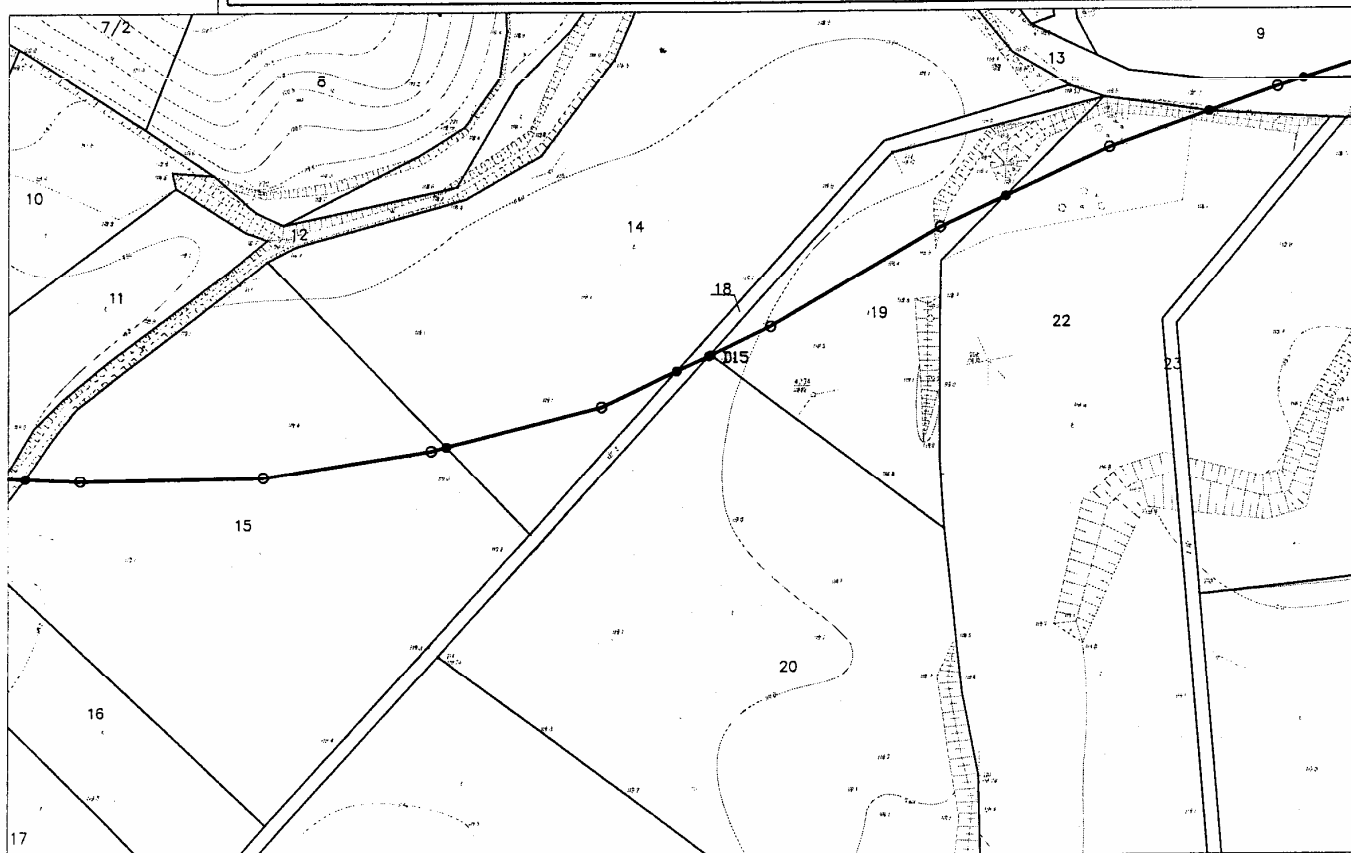

Mapa 8. Ewidencja działek na terenie Obszaru Ograniczonego Użytkowania
dla Lotniska Wrocław-Strachowice. Arkusz 362D.

Skala
1:2000

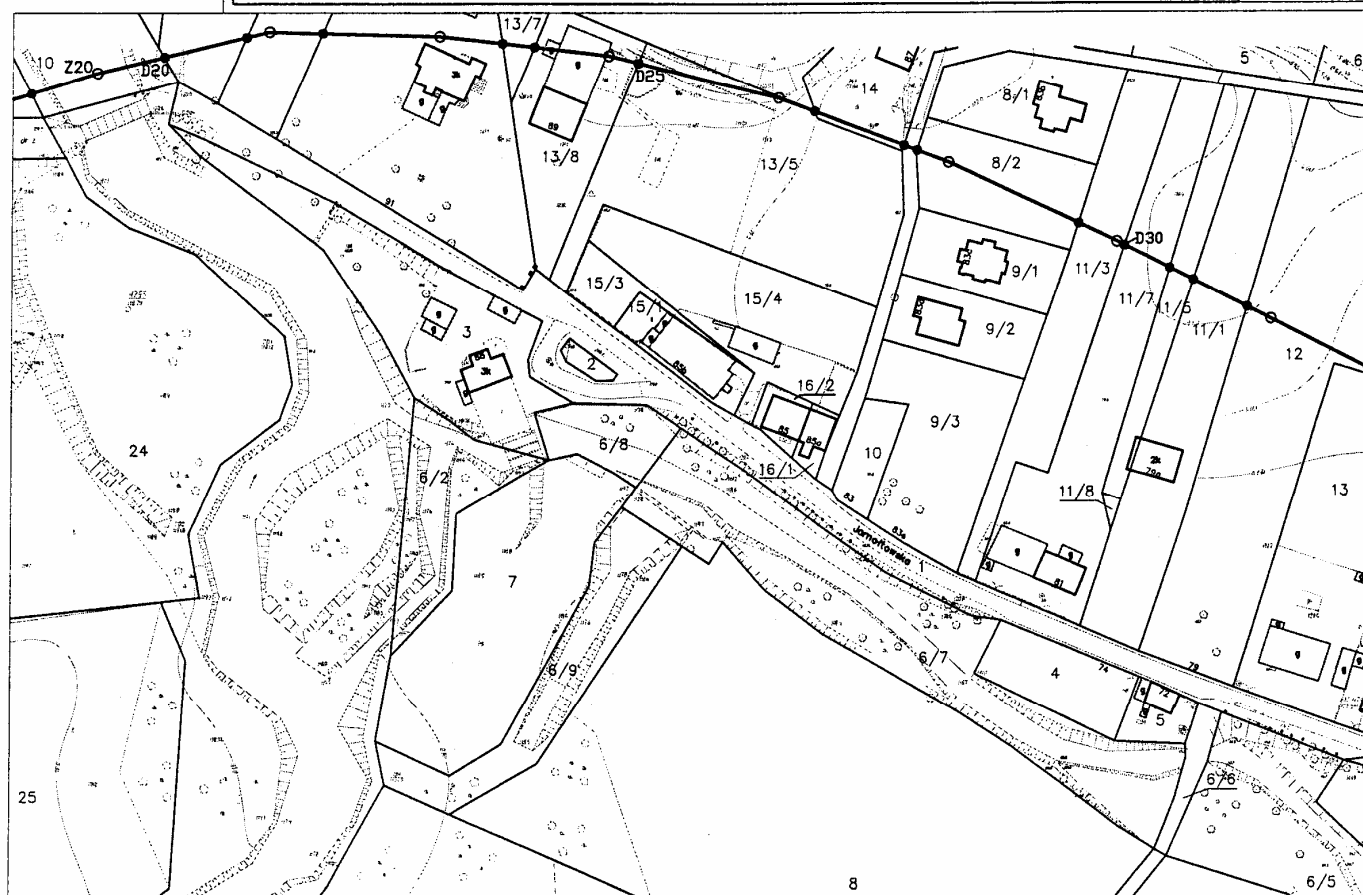

Mapa 9. Ewidencja działek na terenie Obszaru Ograniczonego Użytkowania
dla Lotniska Wrocław-Strachowice. Arkusz 361D.

Skala
1:2000



Mapa 10. Ewidencja działek na terenie Obszaru Ograniczonego Użytkowania
dla Lotniska Wrocław-Strachowice. Arkusz 372A i C.

Skala
1:2000



Mapa 11. Ewidencja działek na terenie Obszaru Ograniczonego Użytkowania
dla Lotniska Wrocław-Strachowice. Arkusz 372B i D.

Skala
1:2000

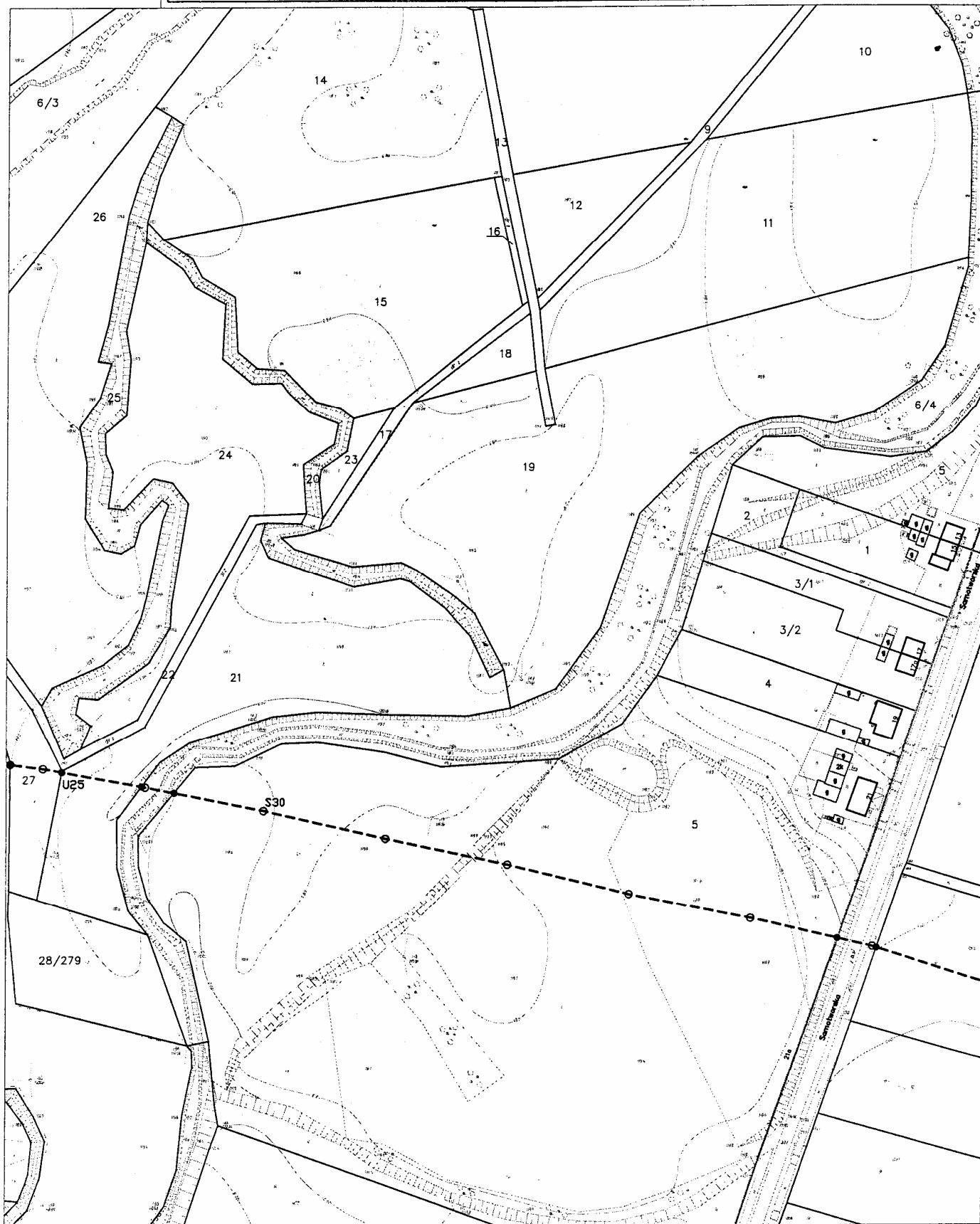

Mapa 12. Ewidencja działek na terenie Obszaru Ograniczonego Użytkowania dla Lotniska Wrocław-Strachowice. Arkusz 373A i C.

Skala 1:2000

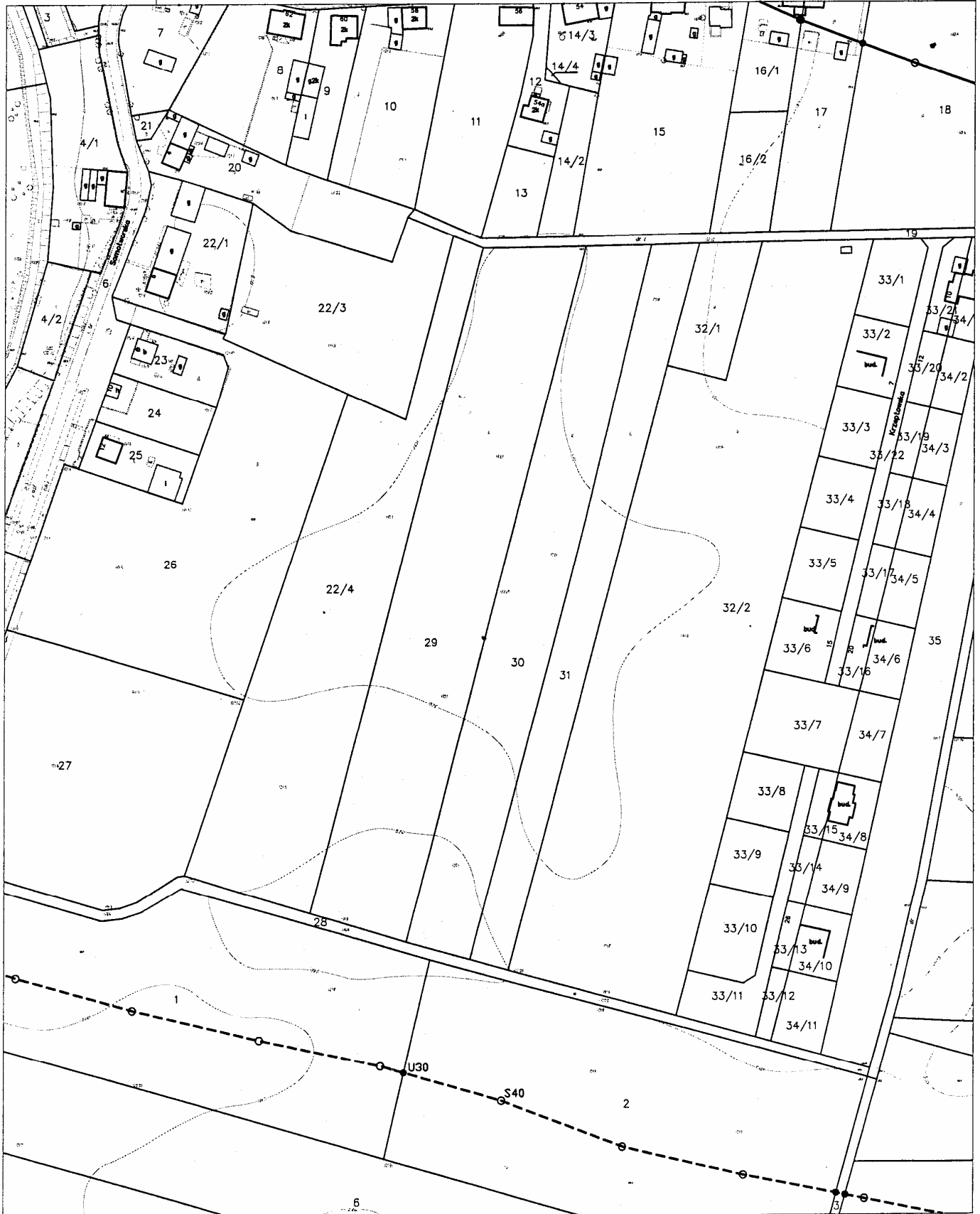

Mapa 13. Ewidencja działek na terenie Obszaru Ograniczonego Użytkowania dla Lotniska Wrocław-Strachowice. Arkusz 373B i D.

Skala
1:2000



Mapa 14. Ewidencja działek na terenie Obszaru Ograniczonego Użytkowania
dla Lotniska Wrocław-Strachowice. Arkusz 374A i C.

Skala
1:2000

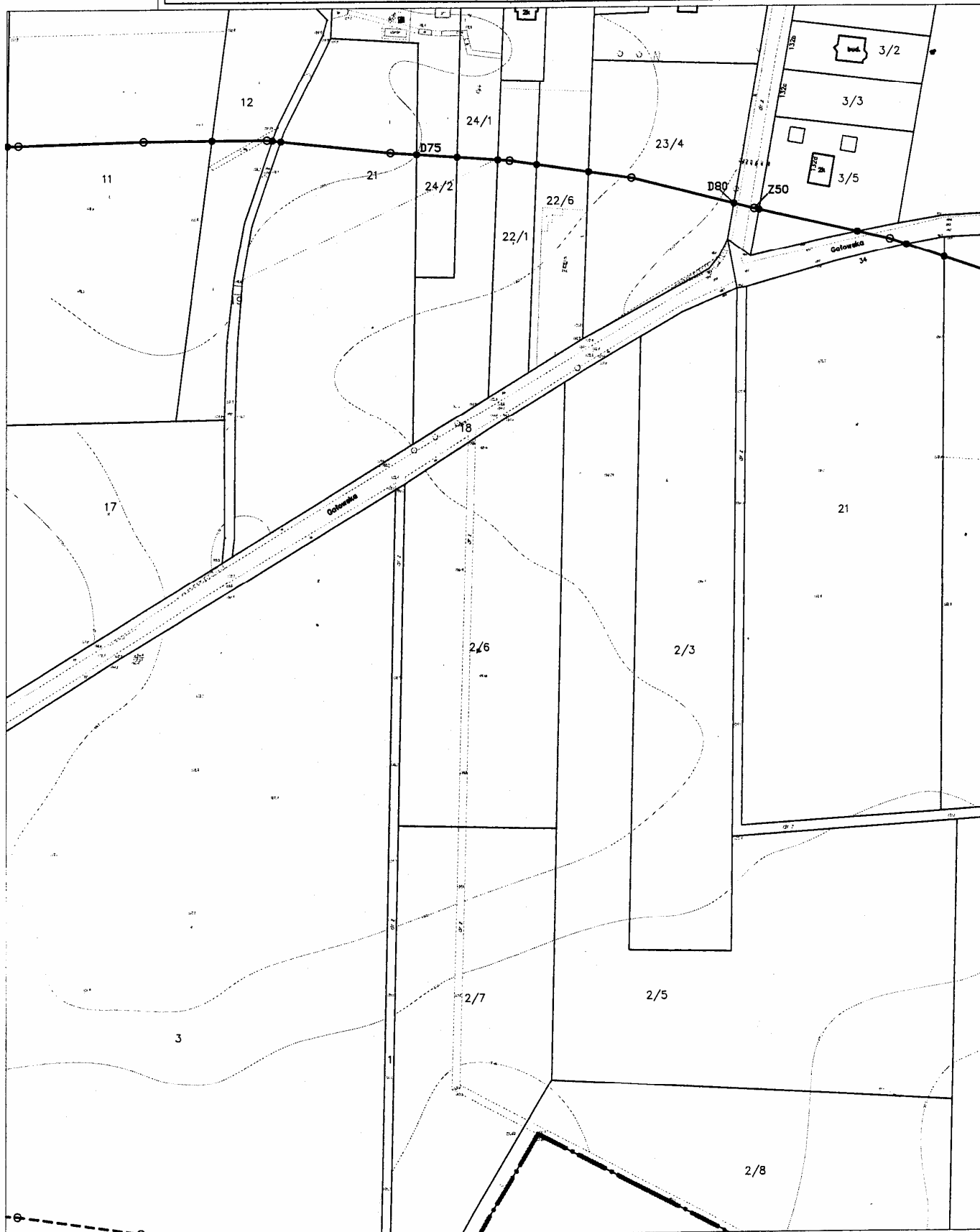

Mapa 15. Ewidencja działek na terenie Obszaru Ograniczonego Użytkowania dla Lotniska Wrocław-Strachowice. Arkusz 374B i D.

Skala 1:2000



Mapa 16. Ewidencja działek na terenie Obszaru Ograniczonego Użytkowania
dla Lotniska Wrocław-Strachowice. Arkusz 375A i C.

Skala
1:2000

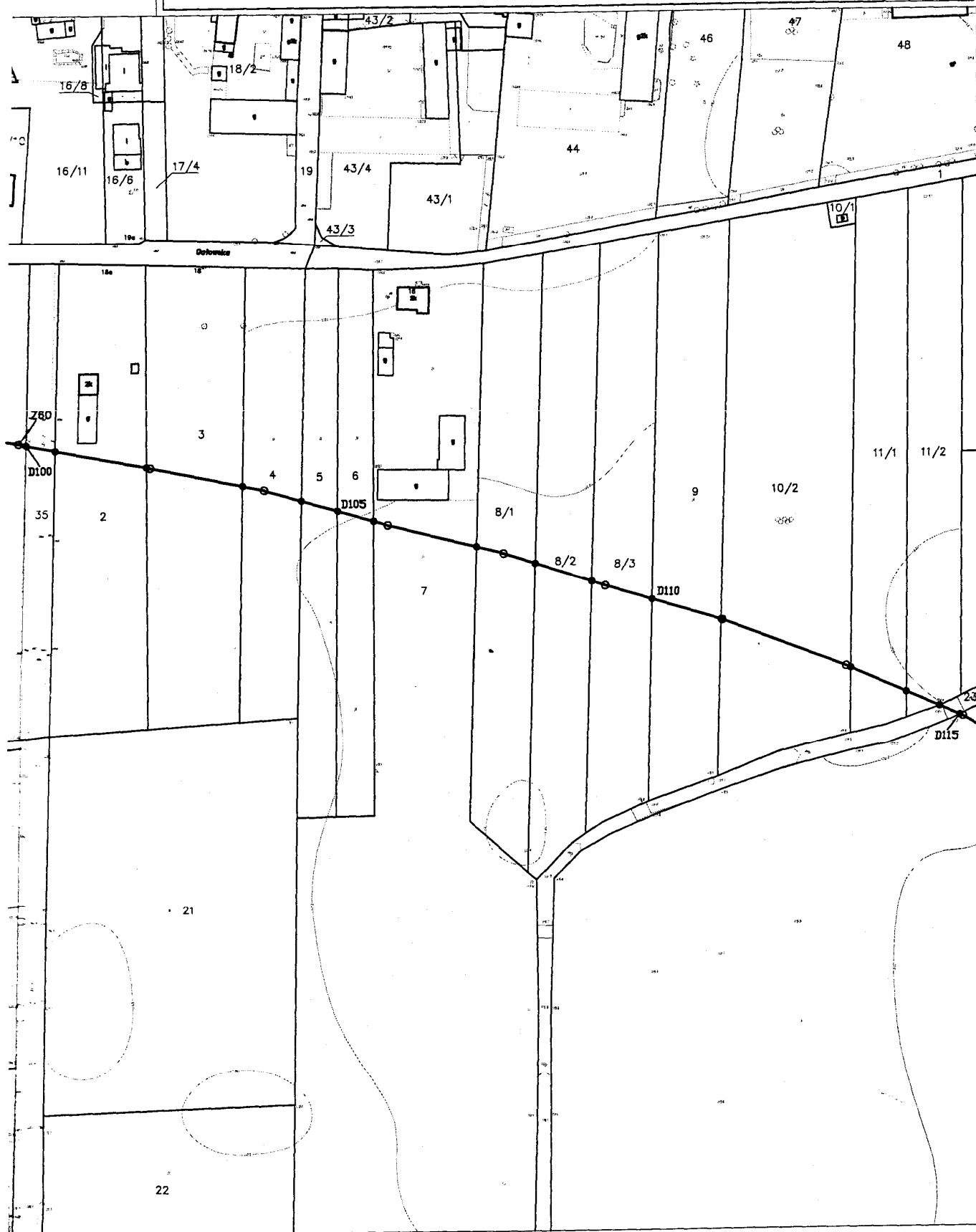

Mapa 17. Ewidencja działek na terenie Obszaru Ograniczonego Użytkowania
dla Lotniska Wrocław-Strachowice. Arkusz 375B i D.

Skala
1:2000

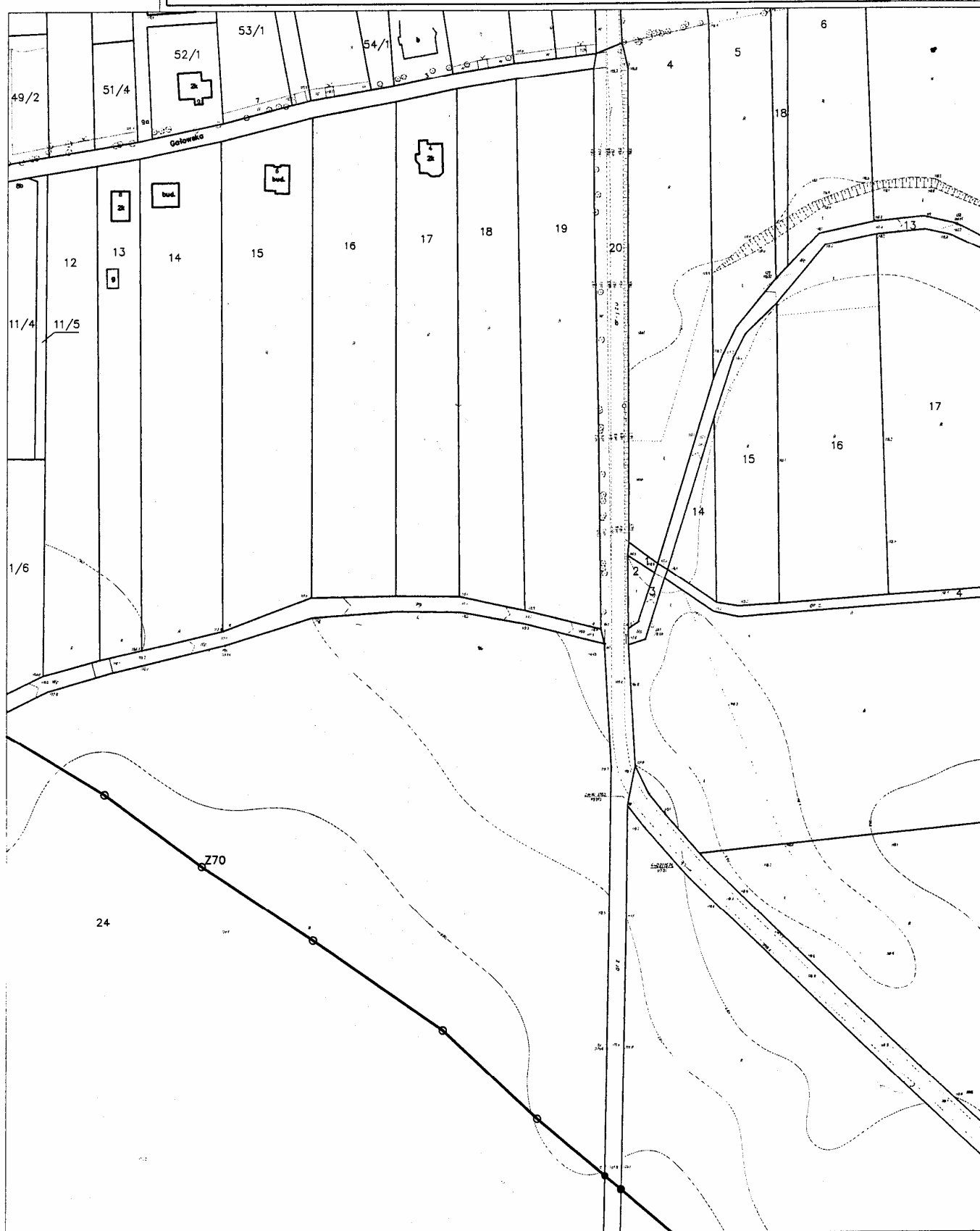

Mapa 18. Ewidencja działek na terenie Obszaru Ograniczonego Użytkowania dla Lotniska Wrocław-Strachowice. Arkuśz 381B i D.

Skala 1:2000

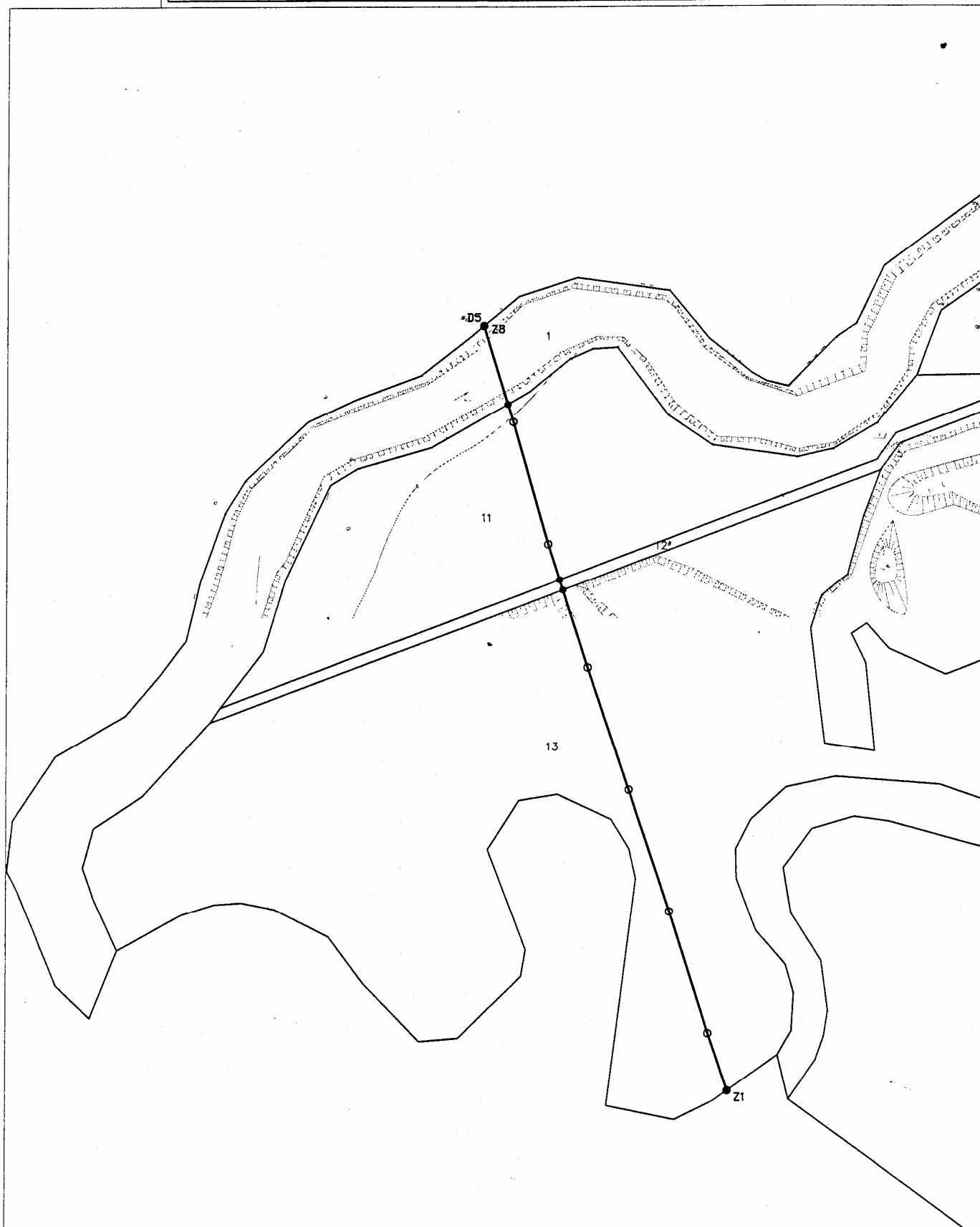

Mapa 19. Ewidencja działek na terenie Obszaru Ograniczonego Użytkowania
dla Lotniska Wrocław-Strachowice. Arkusz 382A i C.

Skala
1:2000

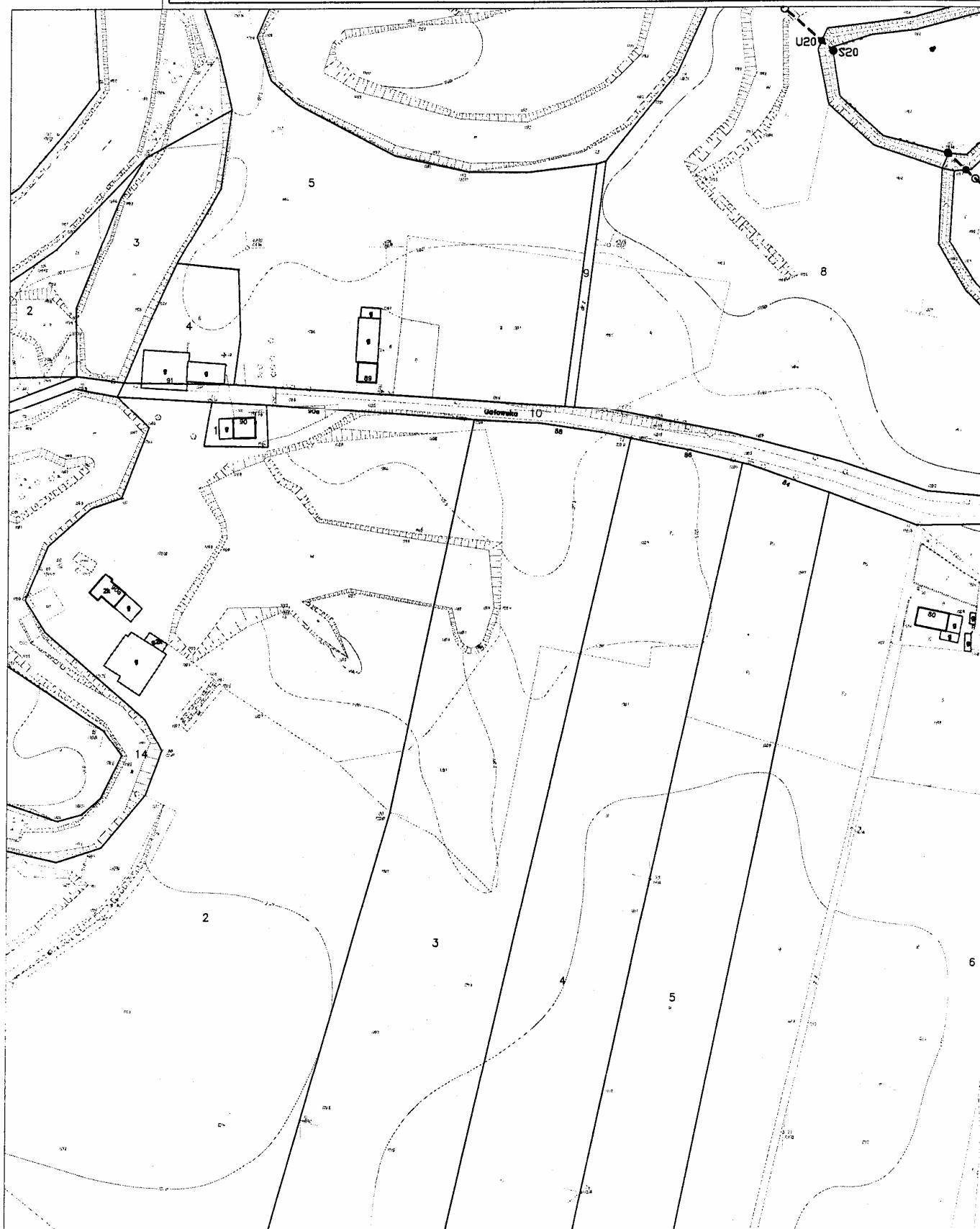

Mapa 20. Ewidencja działek na terenie Obszaru Ograniczonego Użytkowania
dla Lotniska Wrocław-Strachowice. Arkusz 382B i D.

Skala
1:2000



Mapa 21. Ewidencja działek na terenie Obszaru Ograniczonego Użytkowania
dla Lotniska Wrocław-Strachowice. Arkusz 383A i C.

Skala
1:2000



Mapa 22. Ewidencja działek na terenie Obszaru Ograniczonego Użytkowania dla Lotniska Wrocław-Strachowice. Arkusz 383B i D.

Skala
1:2000



Mapa 23. Ewidencja działek na terenie Obszaru Ograniczonego Użytkowania
dla Lotniska Wrocław-Strachowice. Arkusz 384A i C.

Skala
1:2000

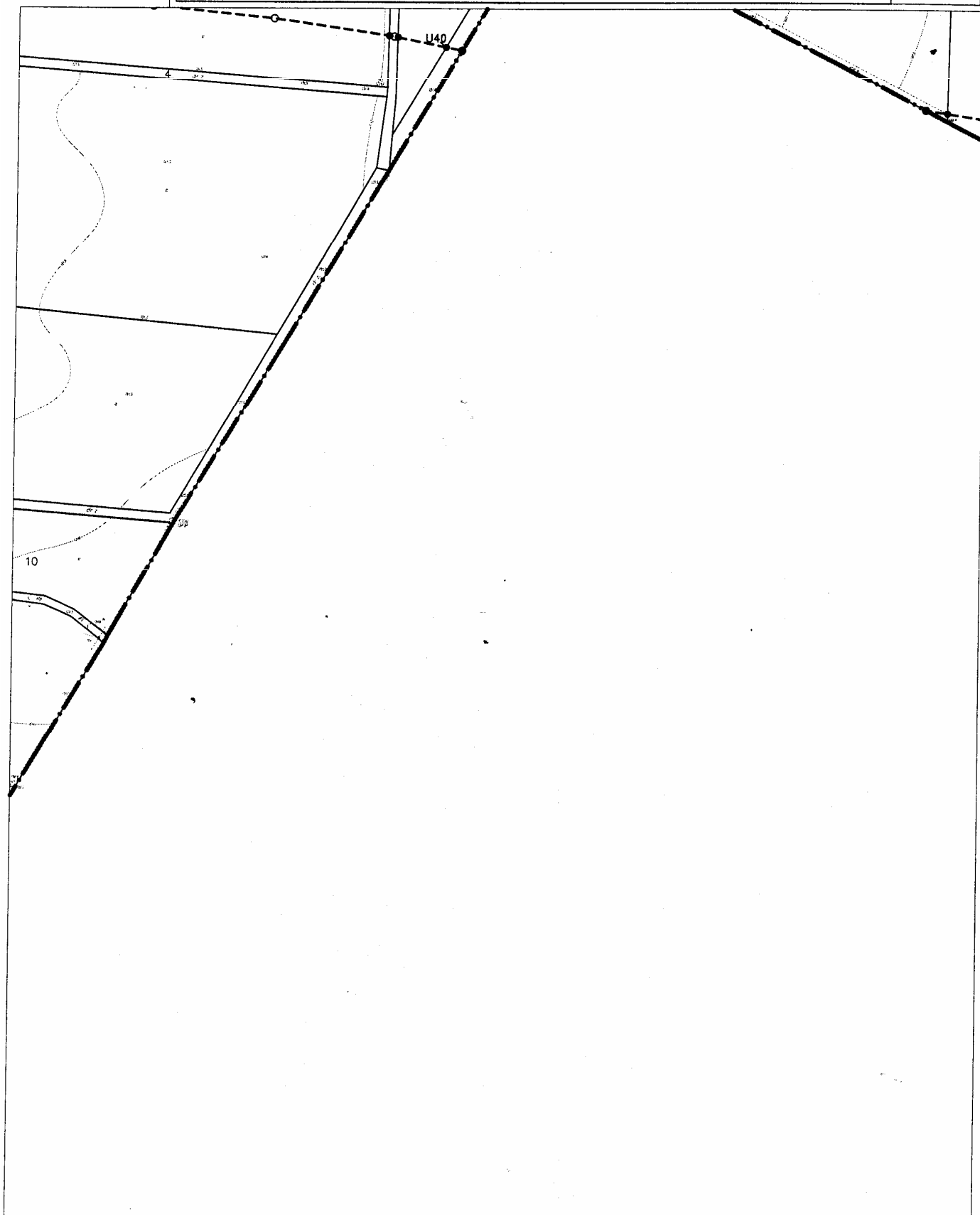

Mapa 24. Ewidencja działek na terenie Obszaru Ograniczonego Użytkowania
dla Lotniska Wrocław-Strachowice. Arkusz 384B i D.

Skala
1:2000

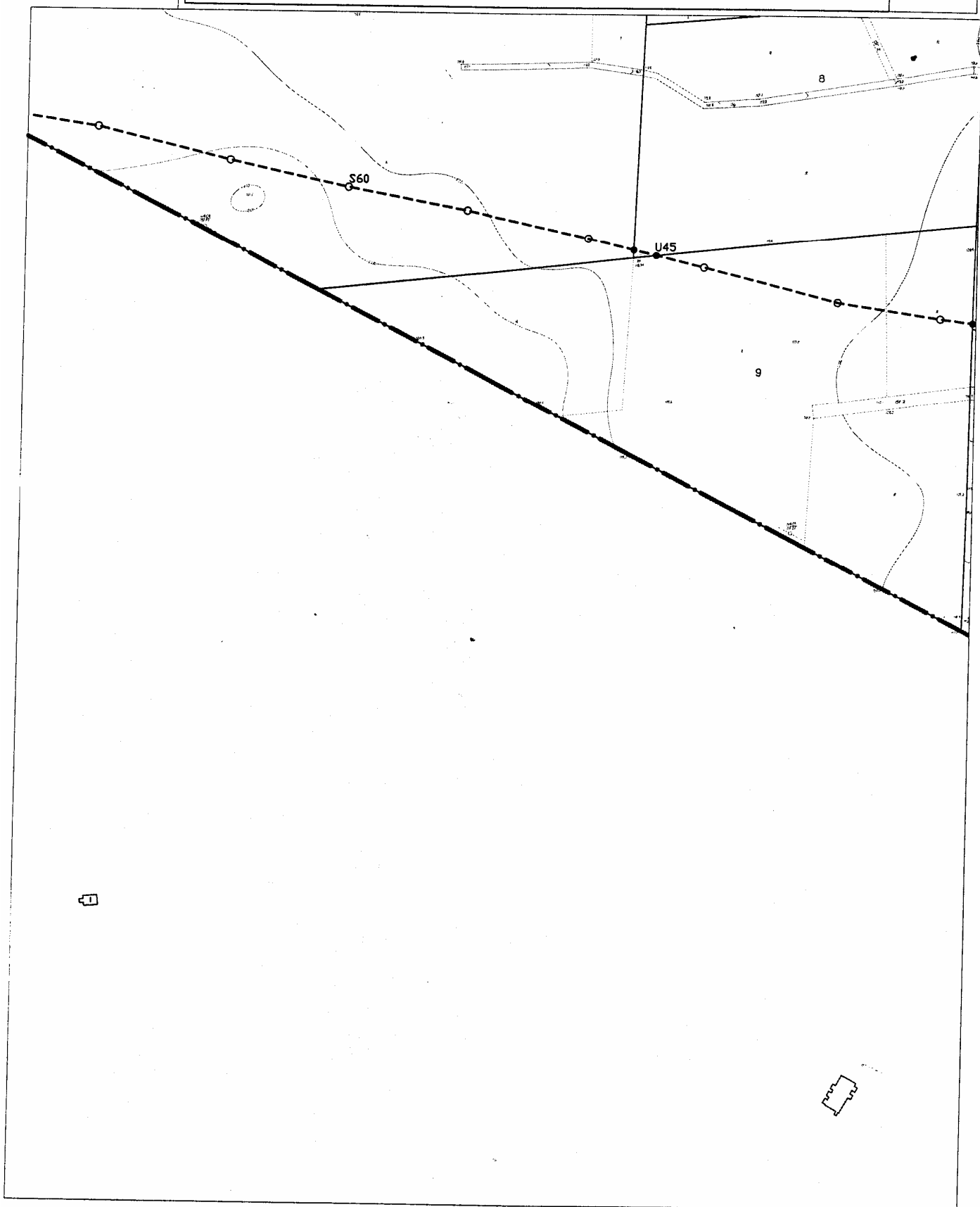

Mapa 25. Ewidencja działek na terenie Obszaru Ograniczonego Użytkowania
dla Lotniska Wrocław-Strachowice. Arkusz 385A i C.

Skala
1:2000



Mapa 26. Ewidencja działek na terenie Obszaru Ograniczonego Użytkowania dla Lotniska Wrocław-Strachowice. Arkusz 385B i D.

Skala
1:2000

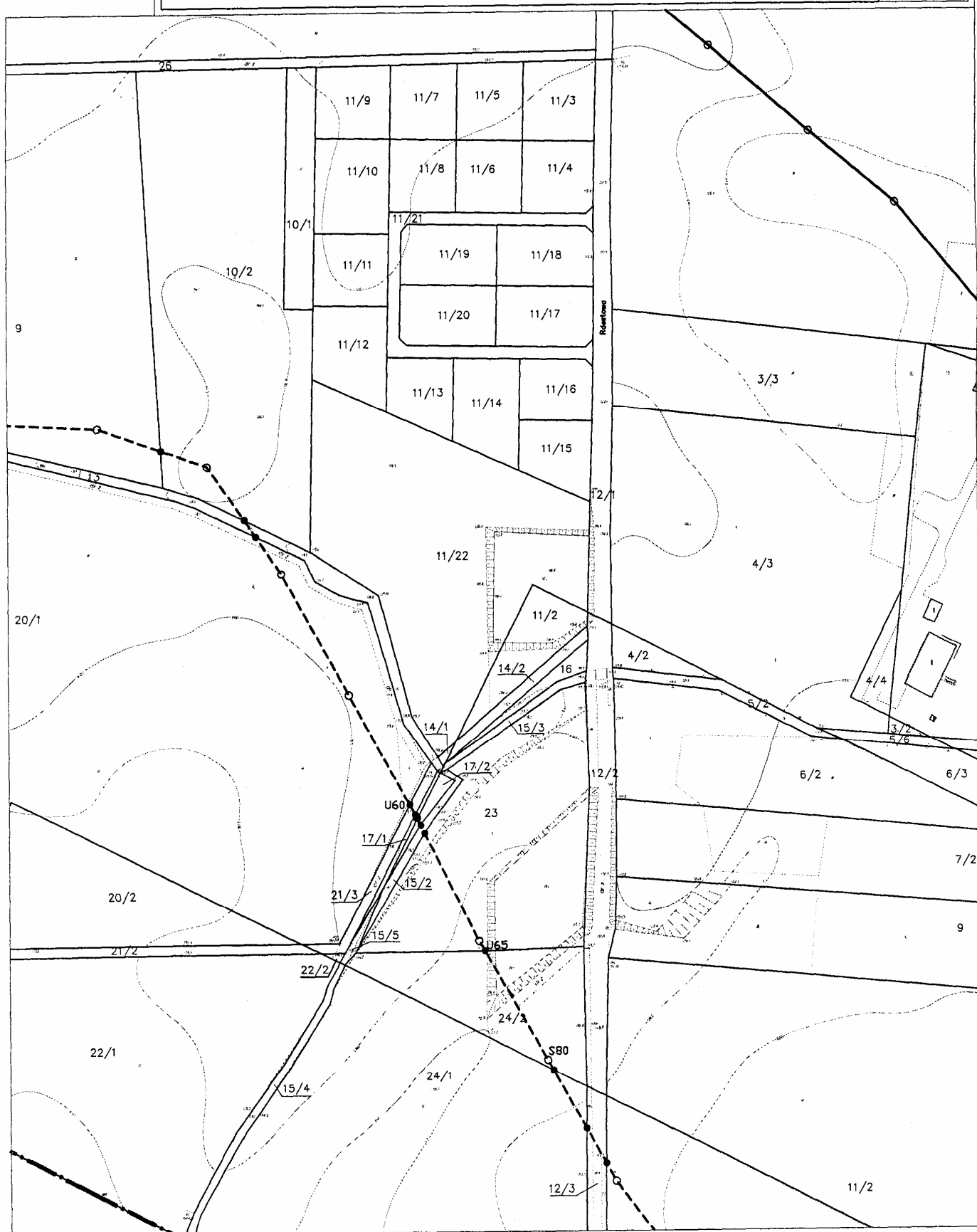

Mapa 27. Ewidencja działek na terenie Obszaru Ograniczonego Użytkowania
dla Lotniska Wrocław-Strachowice. Arkusz 386A i C.

Skala
1:2000



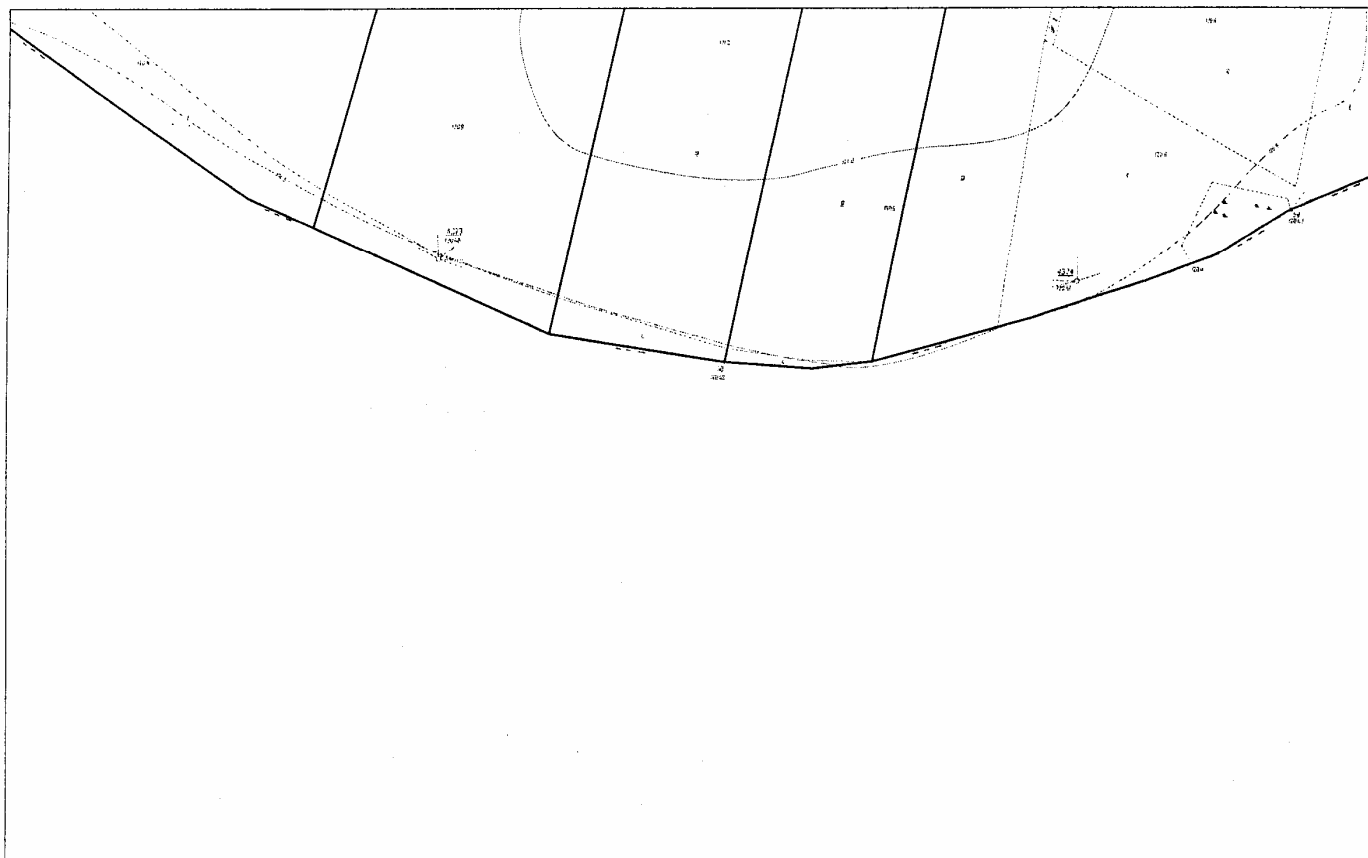

Mapa 28. Ewidencja działek na terenie Obszaru Ograniczonego Użytkowania dla Lotniska Wrocław-Strachowice. Arkusz 392A.

Skala
1:2000

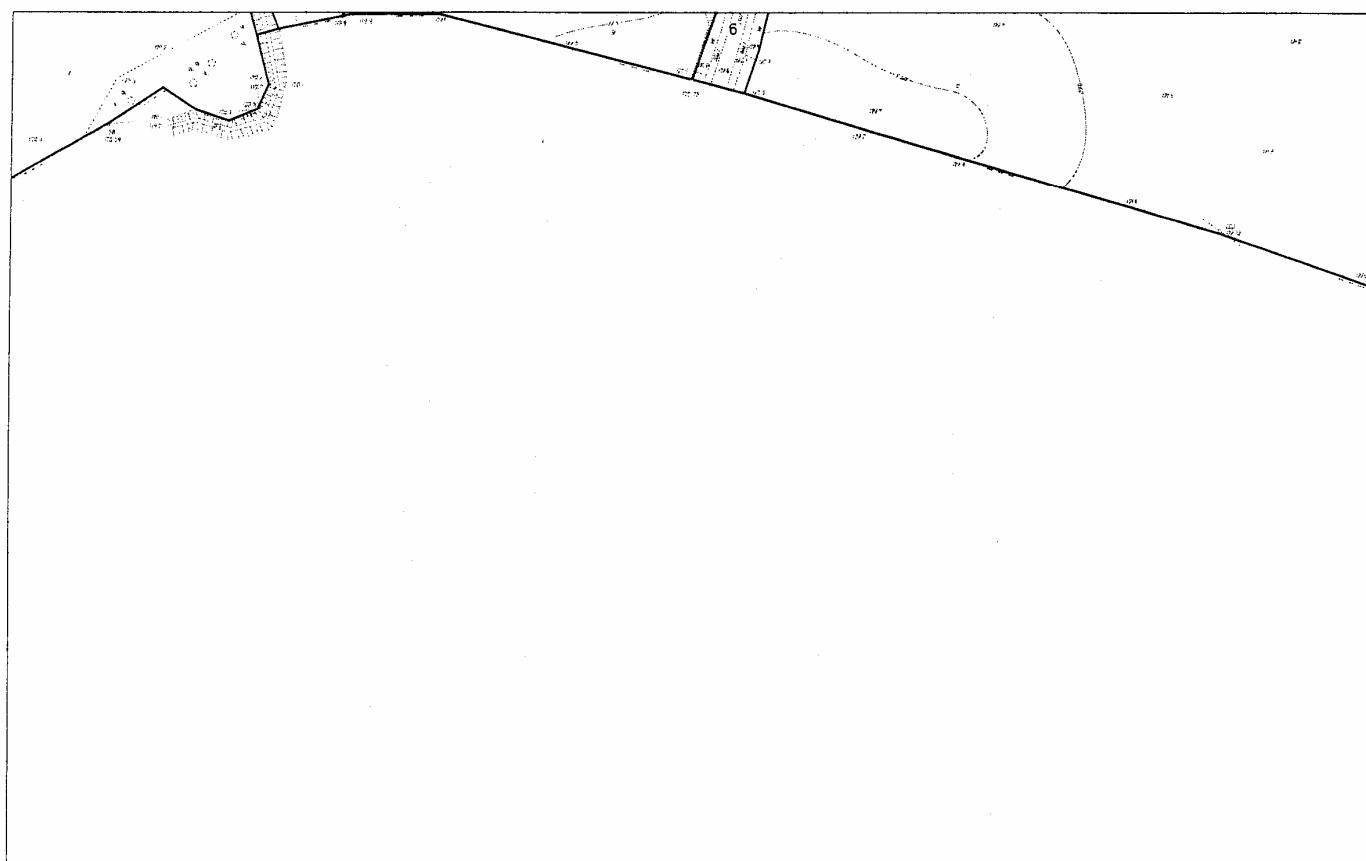

Mapa 29. Ewidencja działek na terenie Obszaru Ograniczonego Użytkowania dla Lotniska Wrocław-Strachowice. Arkusz 392B.

Skala
1:2000

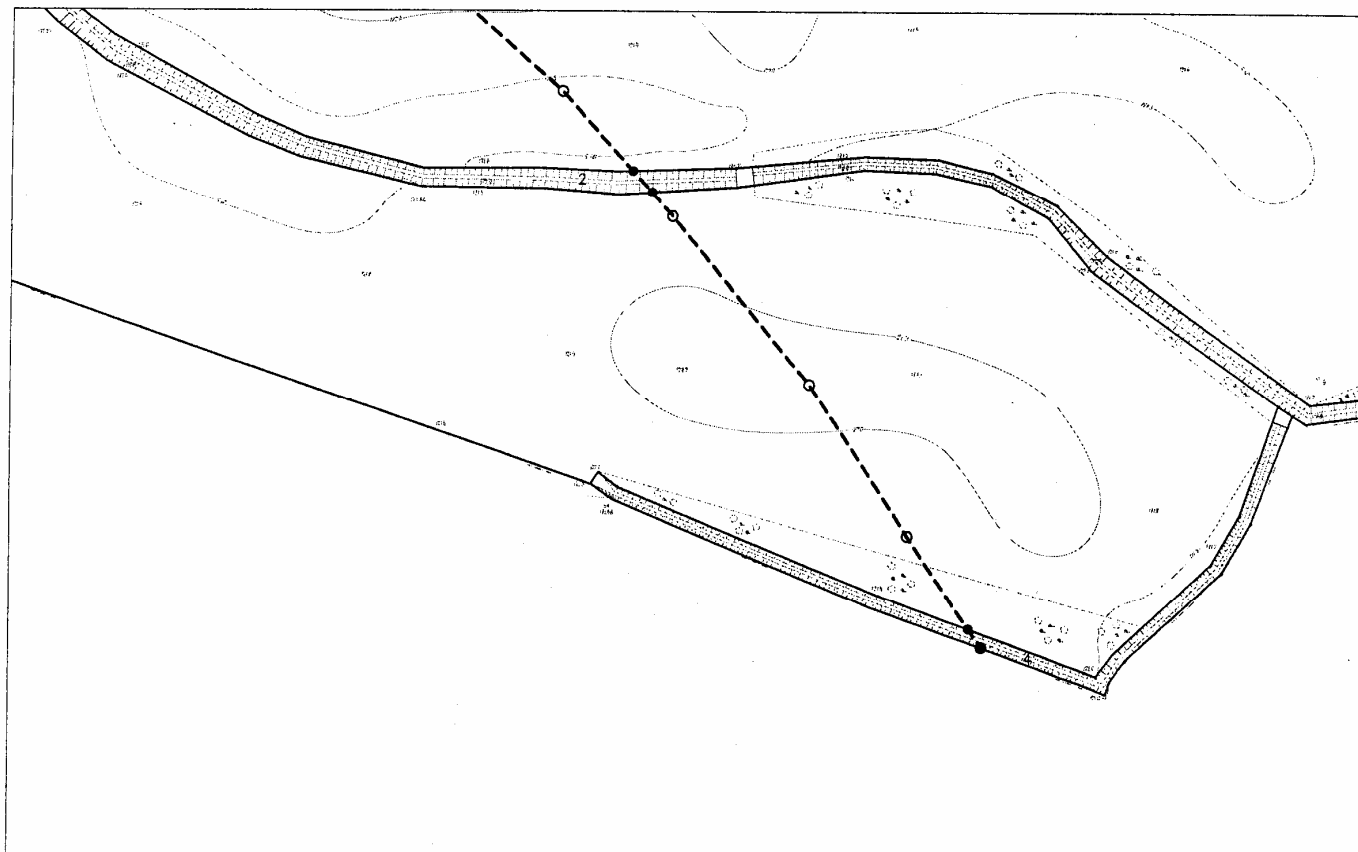

Mapa 30. Ewidencja działek na terenie Obszaru Ograniczonego Użytkowania dla Lotniska Wrocław-Strachowice. Arkusz 393A.

Skala
1:2000



Mapa 31. Ewidencja działek na terenie Obszaru Ograniczonego Użytkowania dla Lotniska Wrocław-Strachowice. Arkusz 393B.

Skala
1:2000

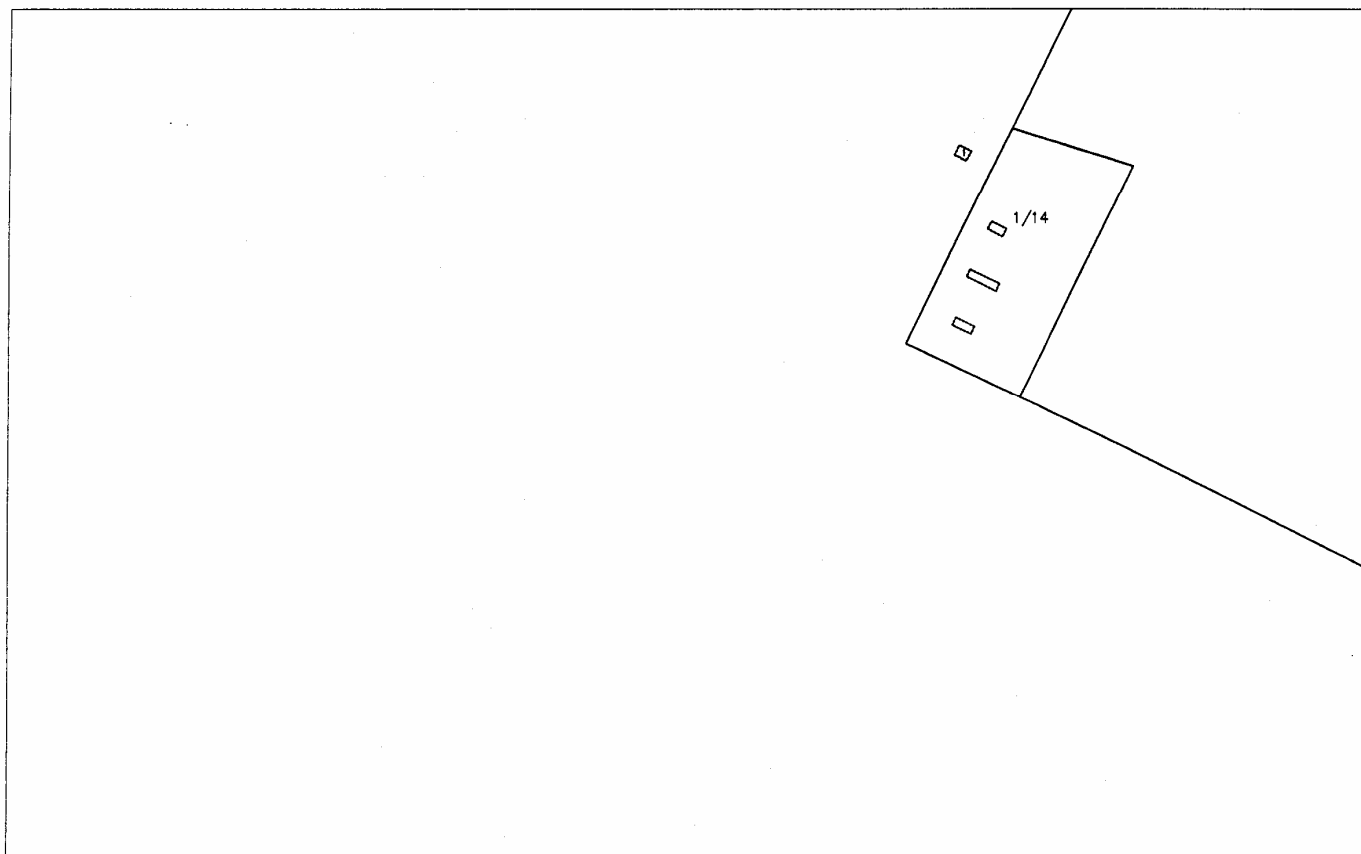

Mapa 32. Ewidencja działek na terenie Obszaru Ograniczonego Użytkowania dla Lotniska Wrocław-Strachowice. Arkusz 395A.

Skala
1:2000

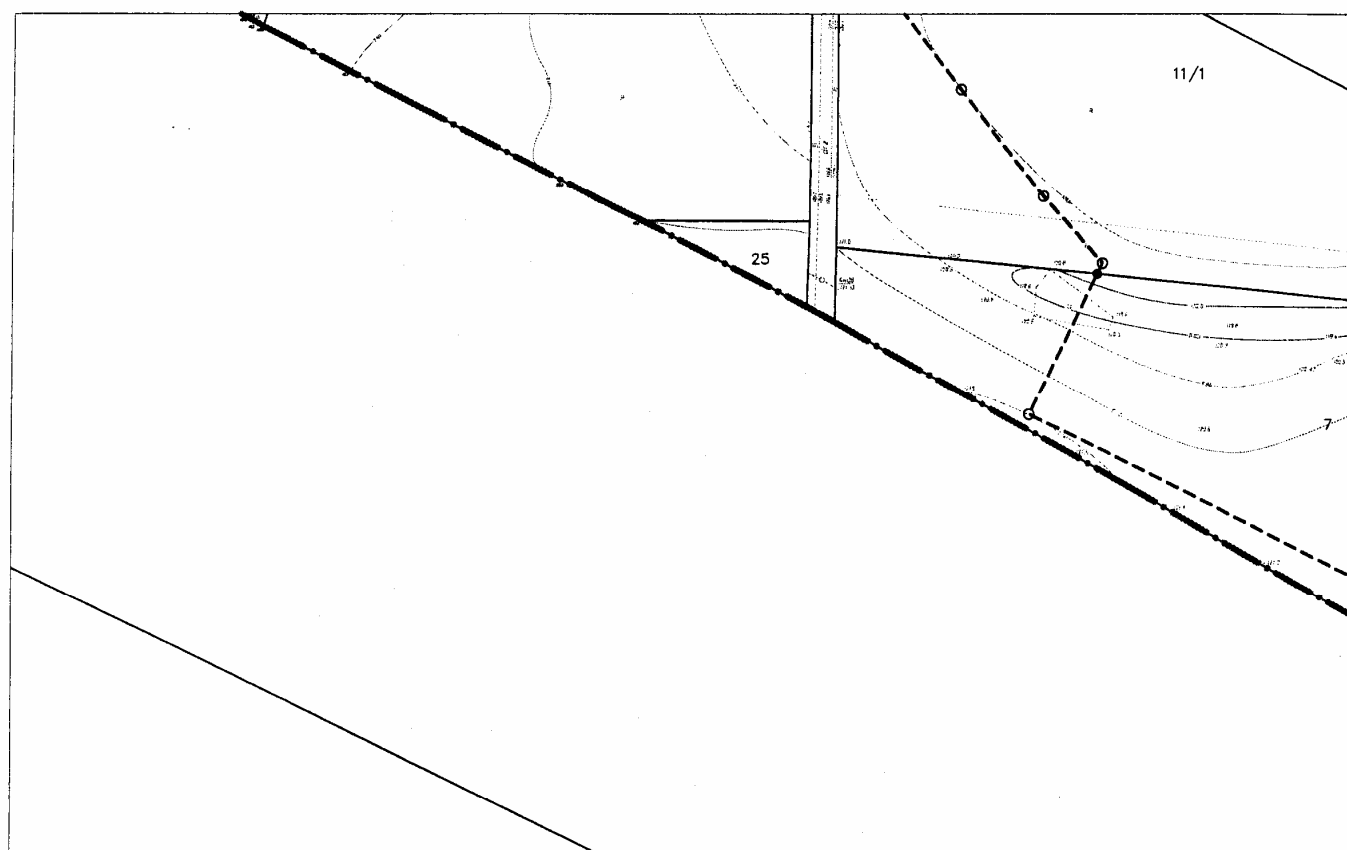

Mapa 33. Ewidencja działek na terenie Obszaru Ograniczonego Użytkowania dla Łótniska Wrocław-Strachowice. Arkusz 395B.

Skala
1:2000

Mapa 34. Ewidencja działek na terenie Obszaru Ograniczonego Użytkowania dla Lotniska Wrocław-Strachowice. Arkusz 396A i C.

Skala
1:2000



Mapa 35. Ewidencja działek na terenie Obszaru Ograniczonego Użytkowania dla Lotniska Wrocław-Strachowice. Arkusz 396B i D.

Skala
1:2000



Mapa 36. Ewidencja działek na terenie Obszaru Ograniczonego Użytkowania dla Lotniska Wrocław-Strachowice. Arkusz 397A i C.

Skala
1:2000



Mapa 37. Ewidencja działek na terenie Obszaru Ograniczonego Użytkowania dla Lotniska Wrocław-Strachowice. Arkusz 397B i D.

Skala
1:2000

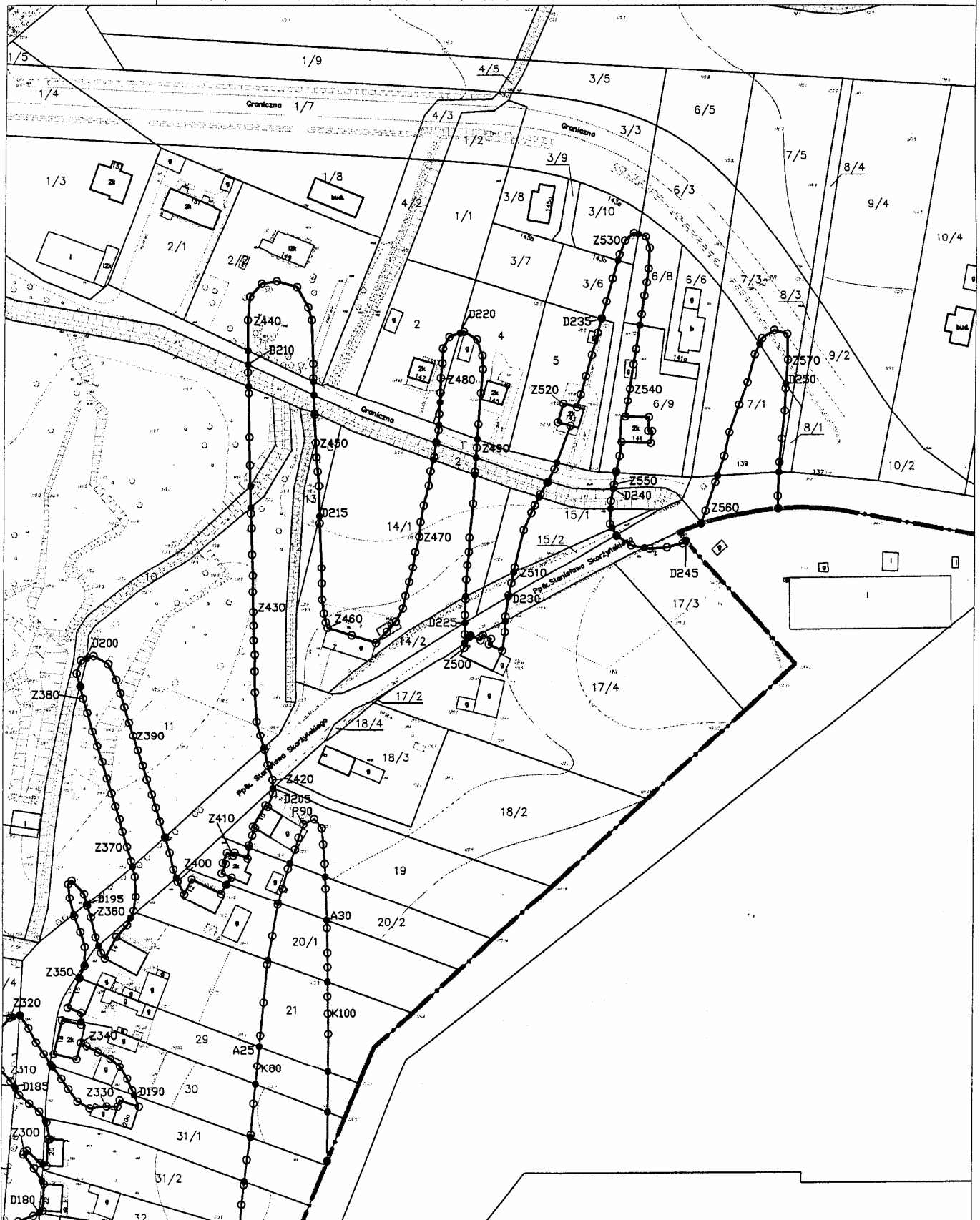

Mapa 38. Ewidencja działek na terenie Obszaru Ograniczonego Użytkowania
dla Lotniska Wrocław-Strachowice. Arkusz 606B.

Skala
1:2000

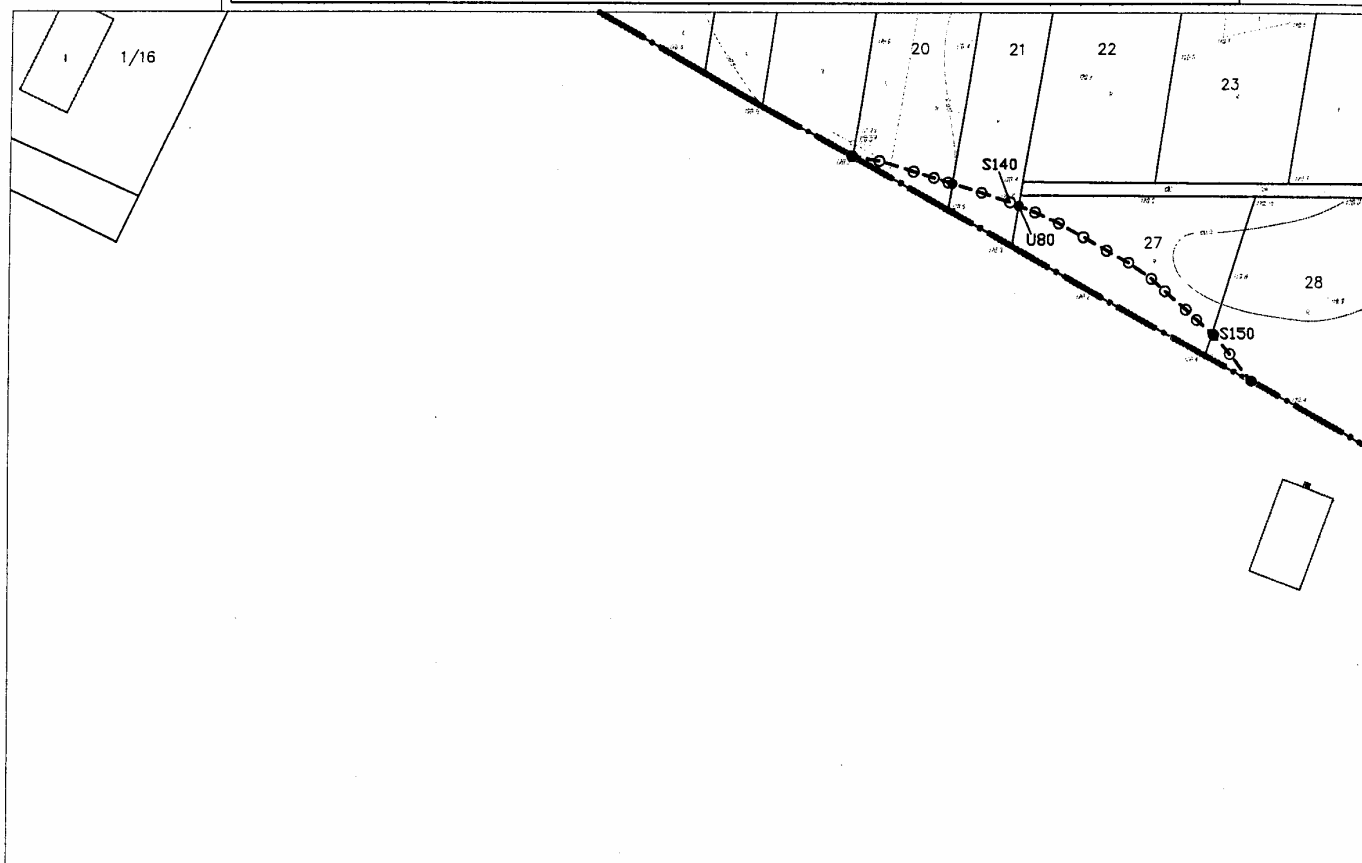

Mapa 39. Ewidencja działek na terenie Obszaru Ograniczonego Użytkowania dla Lotniska Wrocław-Strachowice. Arkusz 607A.

Skala
1:2000

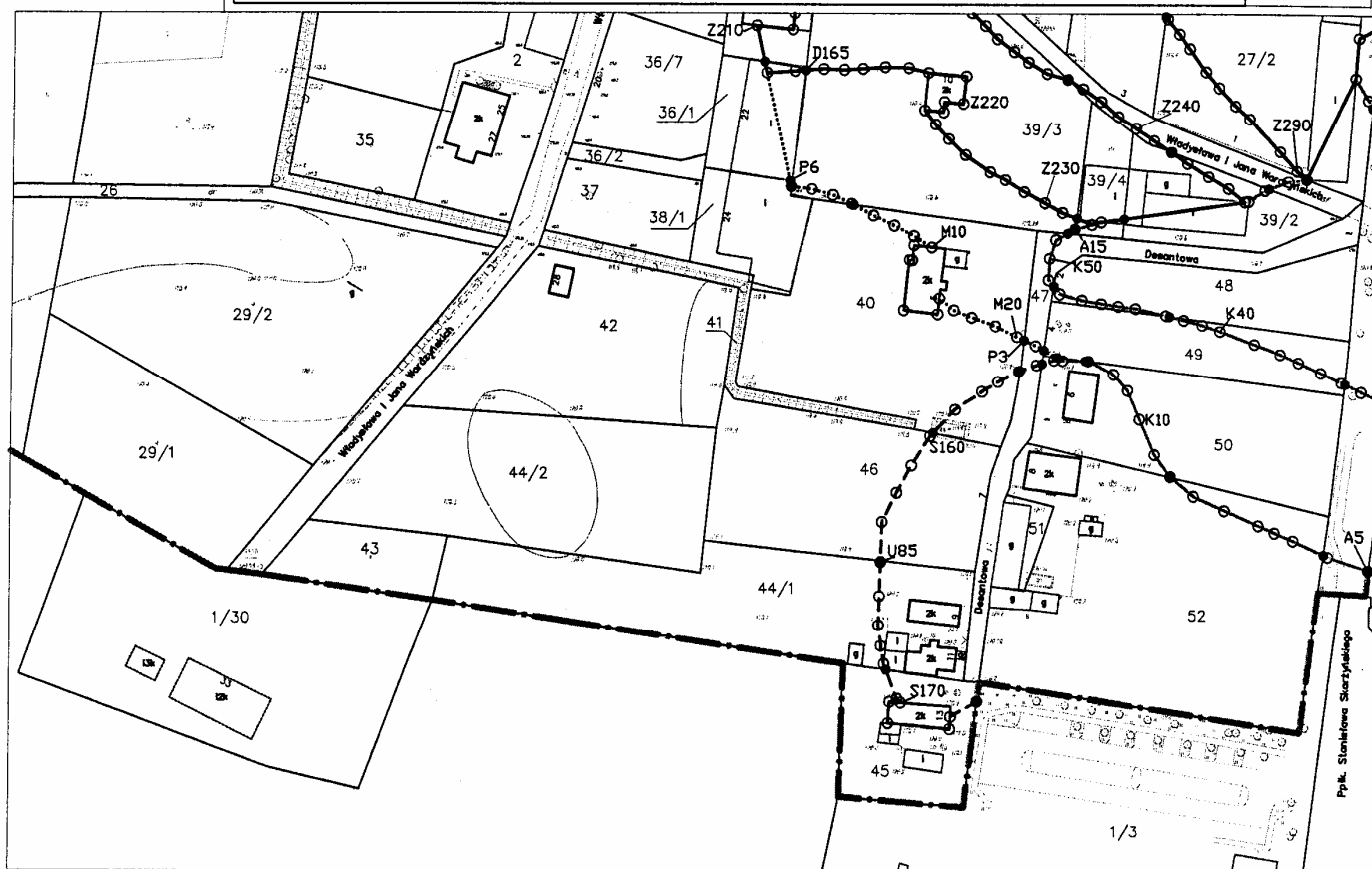

Mapa 40. Ewidencja działek na terenie Obszaru Ograniczonego Użytkowania
dla Lotniska Wrocław-Strachowice. Arkusz 607B.

Skala
1:2000

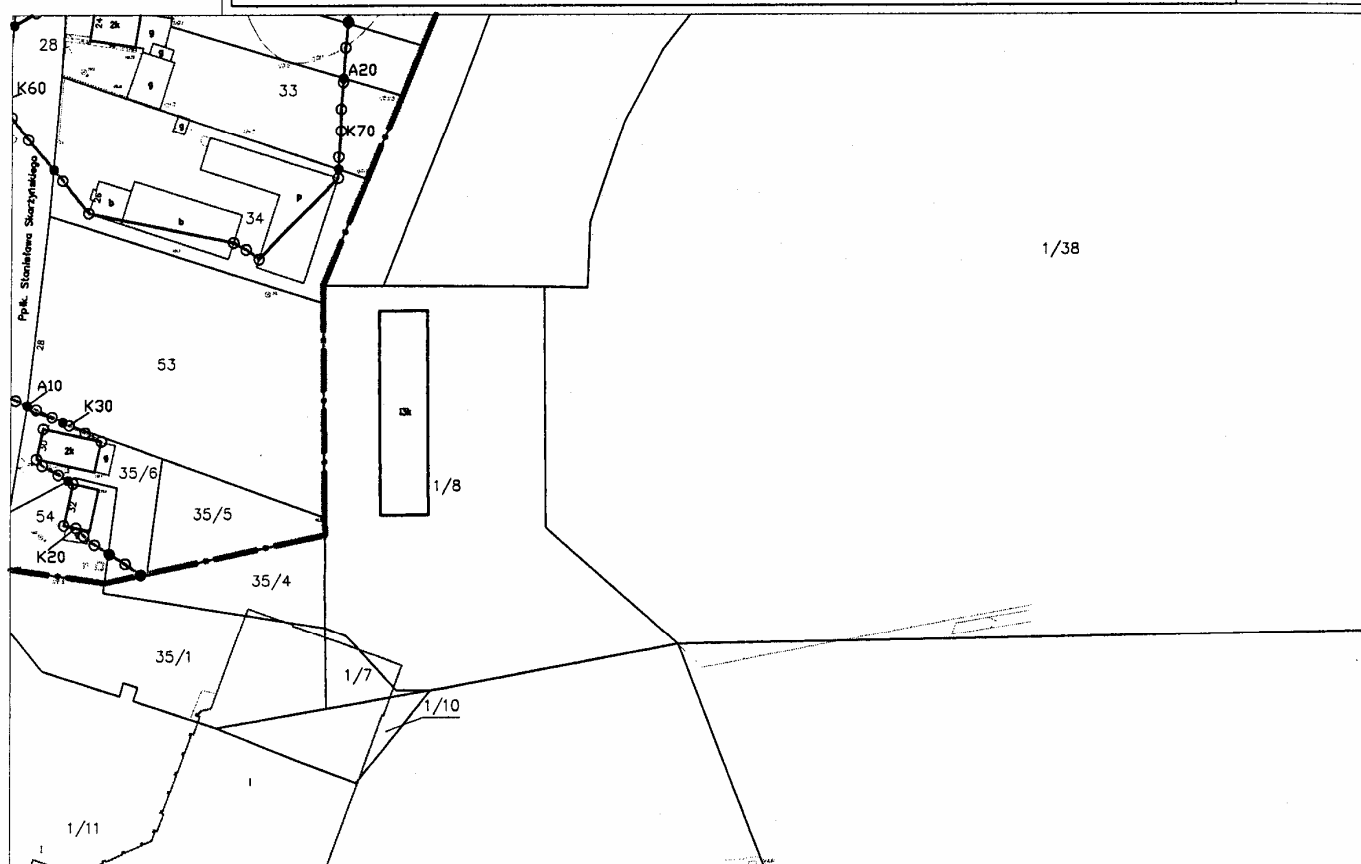

Mapa 41. Ewidencja działek na terenie Obszaru Ograniczonego Użytkowania
dla Lotniska Wrocław-Strachowice. Arkusz 629B i D.

Skala
1:2000



Mapa 42. Ewidencja działek na terenie Obszaru Ograniczonego Użytkowania
dla Lotniska Wrocław-Strachowice. Arkusz 639B i D.

Skala
1:2000

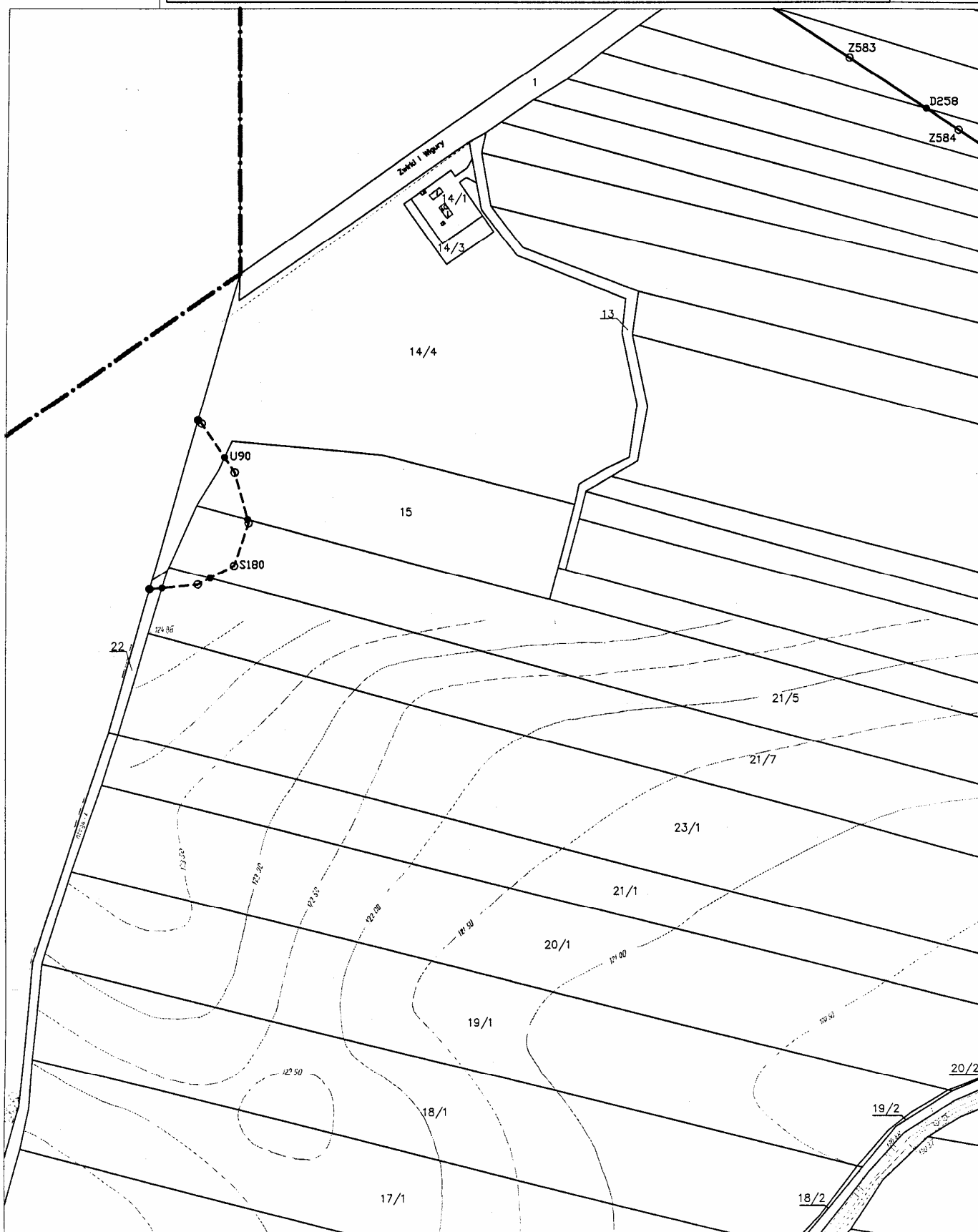

Mapa 43. Ewidencja działek na terenie Obszaru Ograniczonego Użytkowania dla Lotniska Wrocław-Strachowice. Arkusz 640A i C.

Skala 1:2000

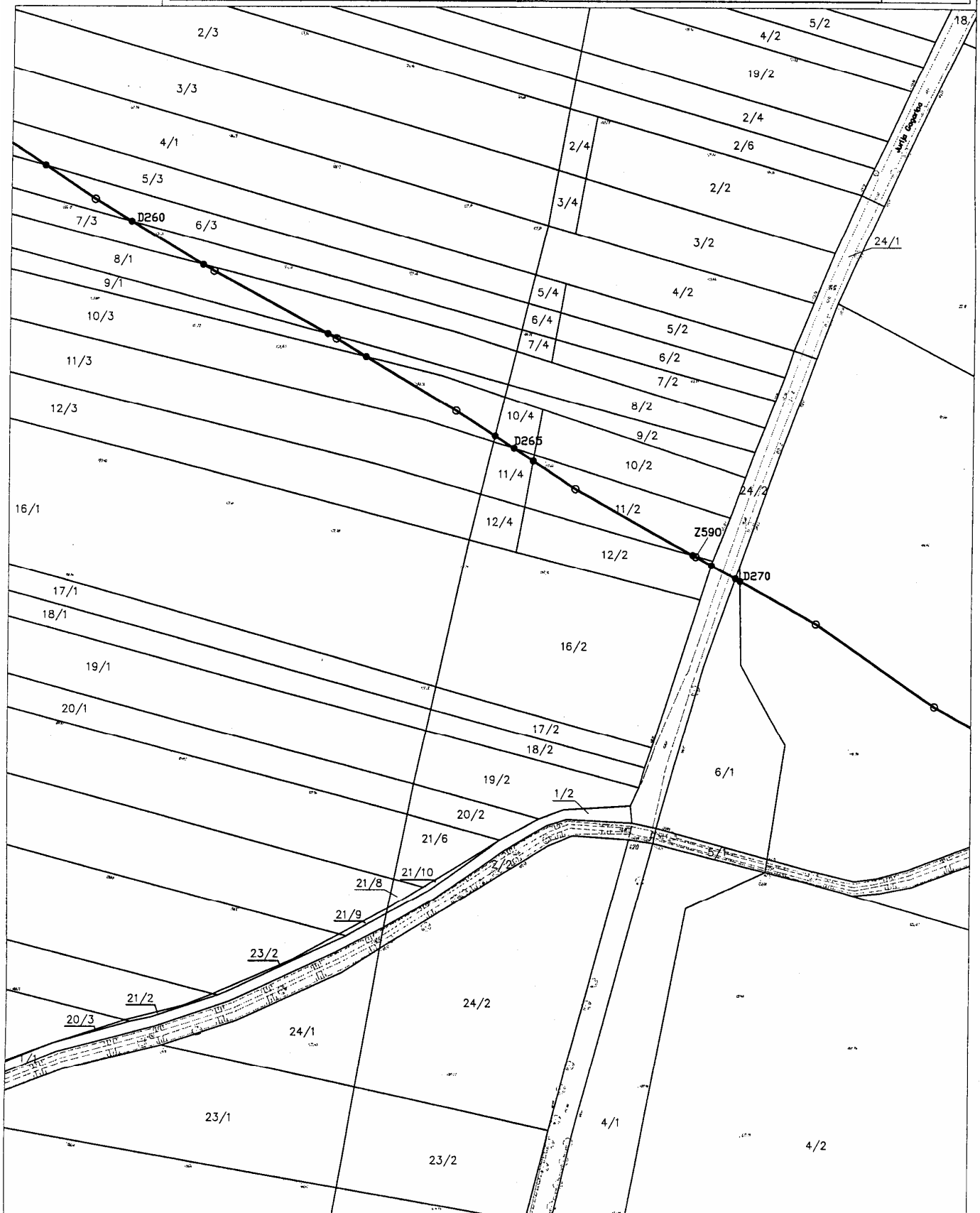

Mapa 44. Ewidencja działek na terenie Obszaru Ograniczonego Użytkowania
dla Lotniska Wrocław-Strachowice. Arkusz 640B i D.

Skala
1:2000

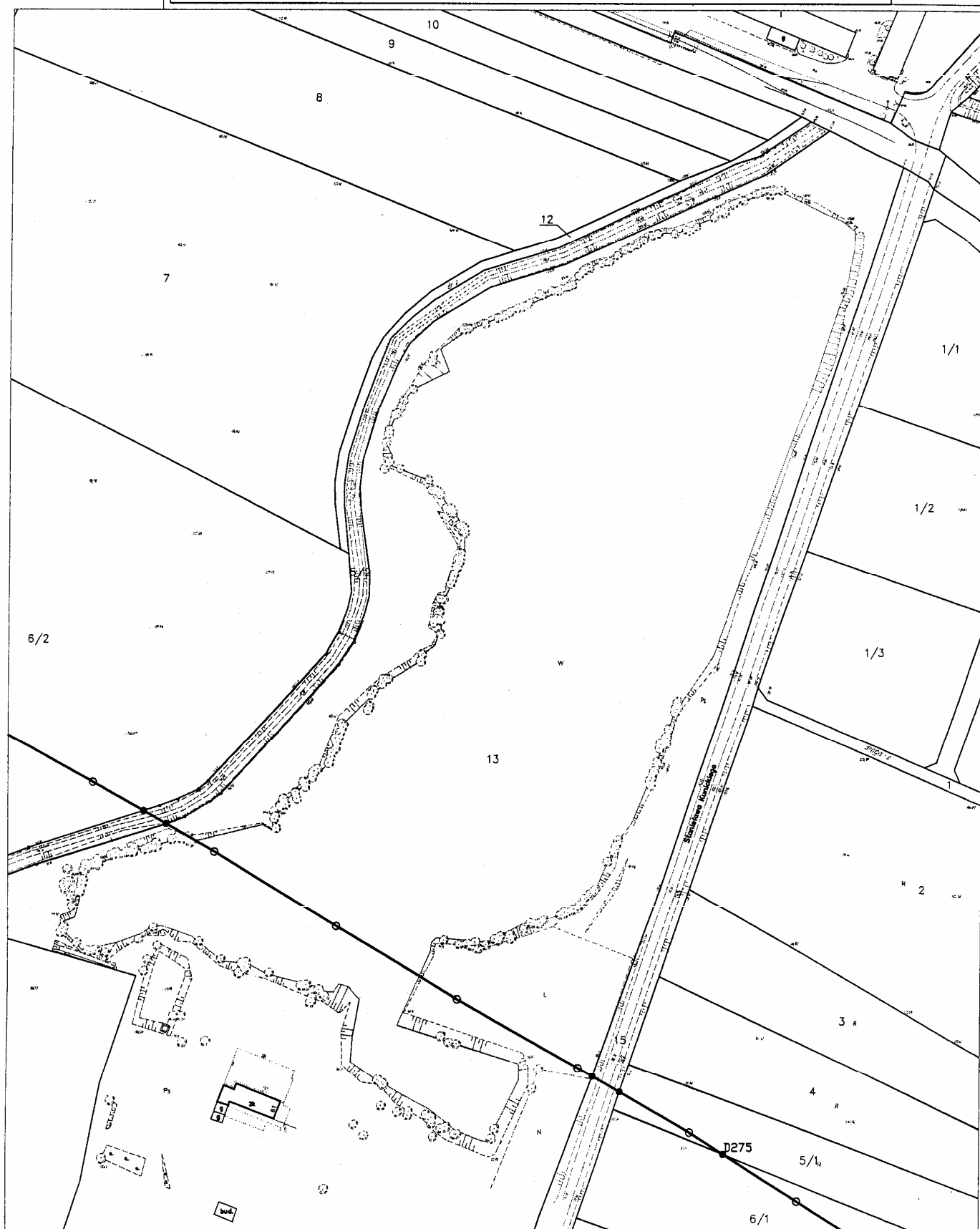

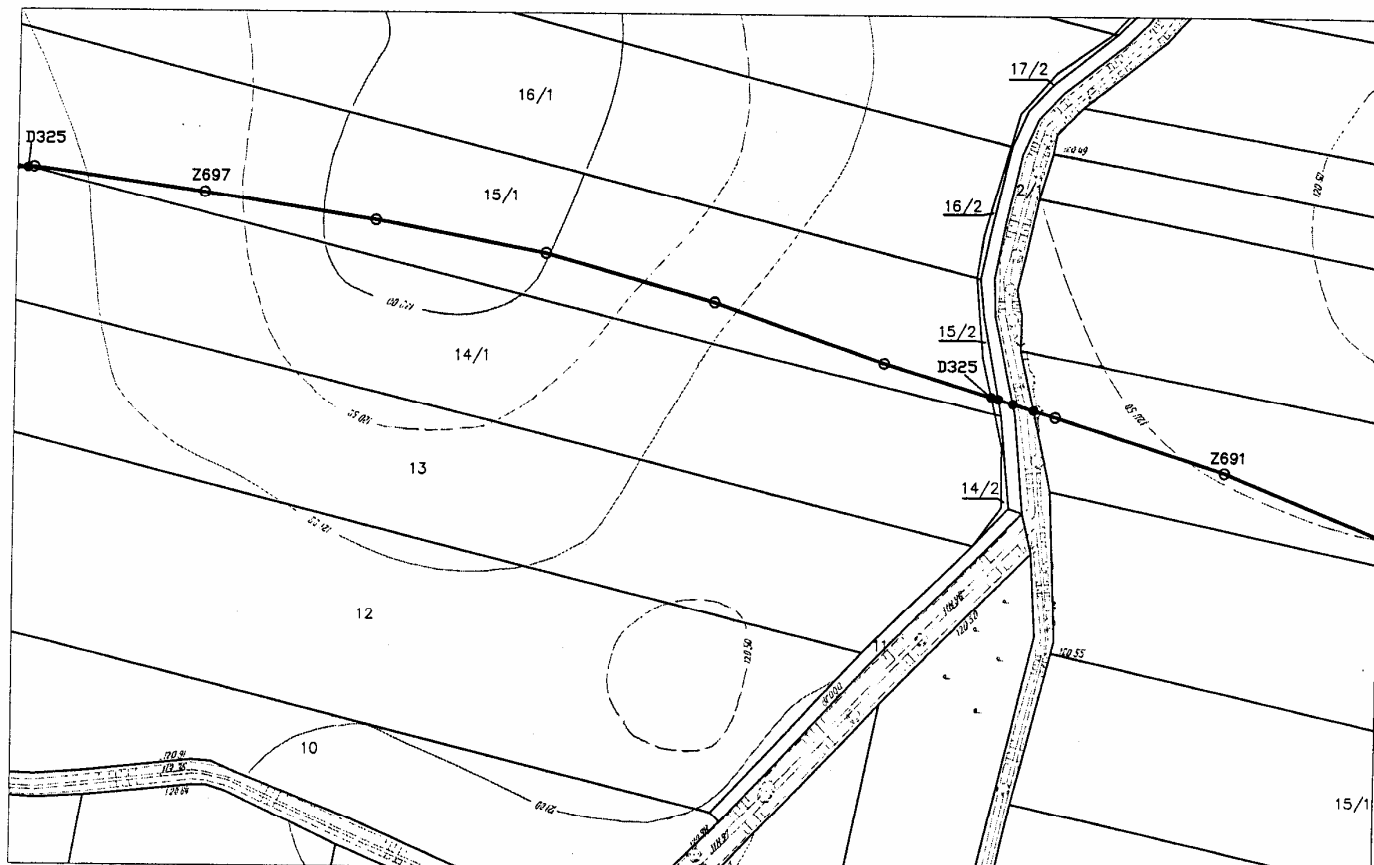

Mapa 45. Ewidencja działek na terenie Obszaru Ograniczonego Użytkowania dla Lotniska Wrocław-Strachowice. Arkusz 649B.

Skala
1:2000

Mapa 46. Ewidencja działek na terenie Obszaru Ograniczonego Użytkowania dla Lotniska Wrocław-Strachowice. Arkusz 650A i C.

Skala
1:2000

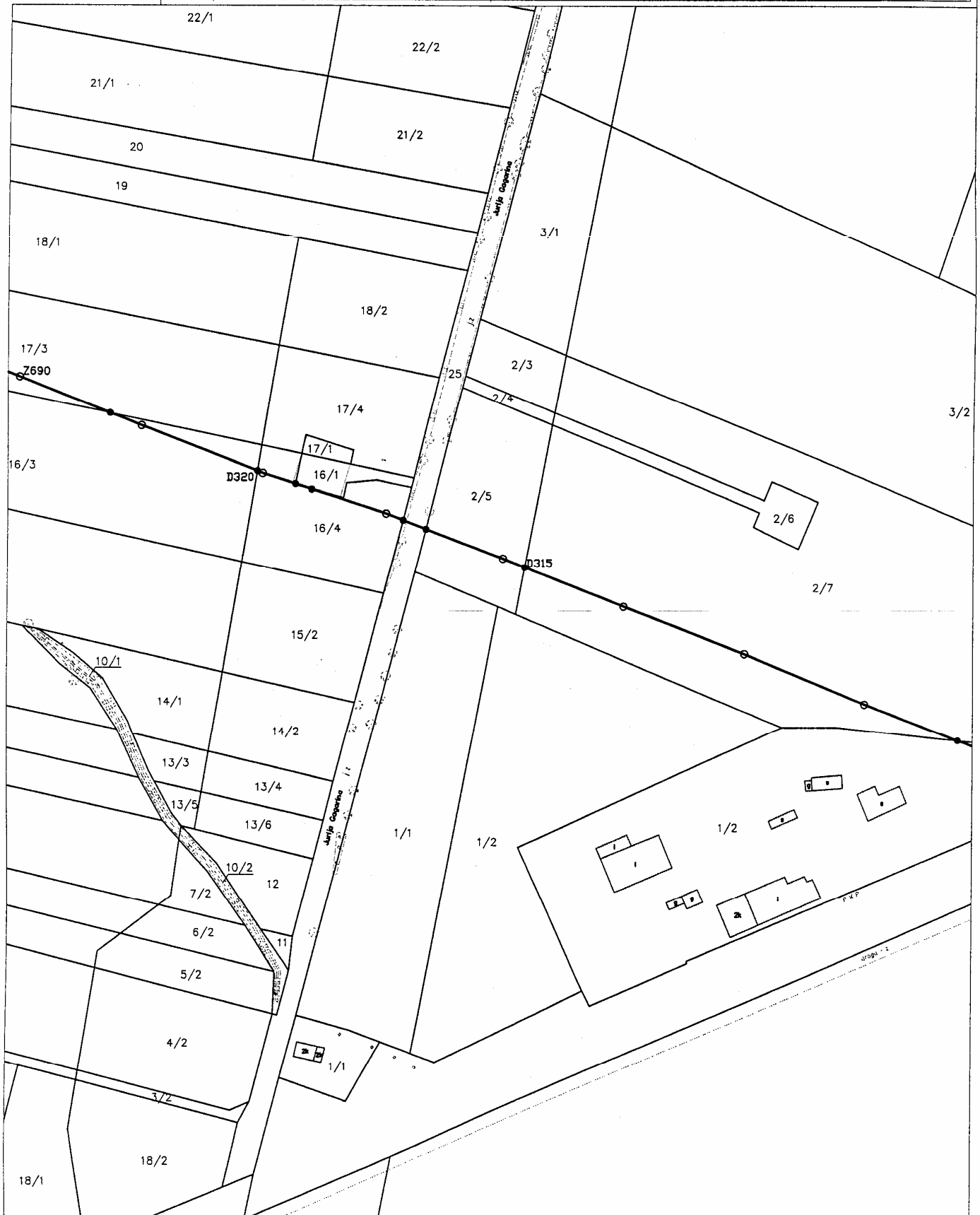

Mapa 47. Ewidencja działek na terenie Obszaru Ograniczonego Użytkowania
dla Lotniska Wrocław-Strachowice. Arkusz 650B i D.

Skala
1:2000

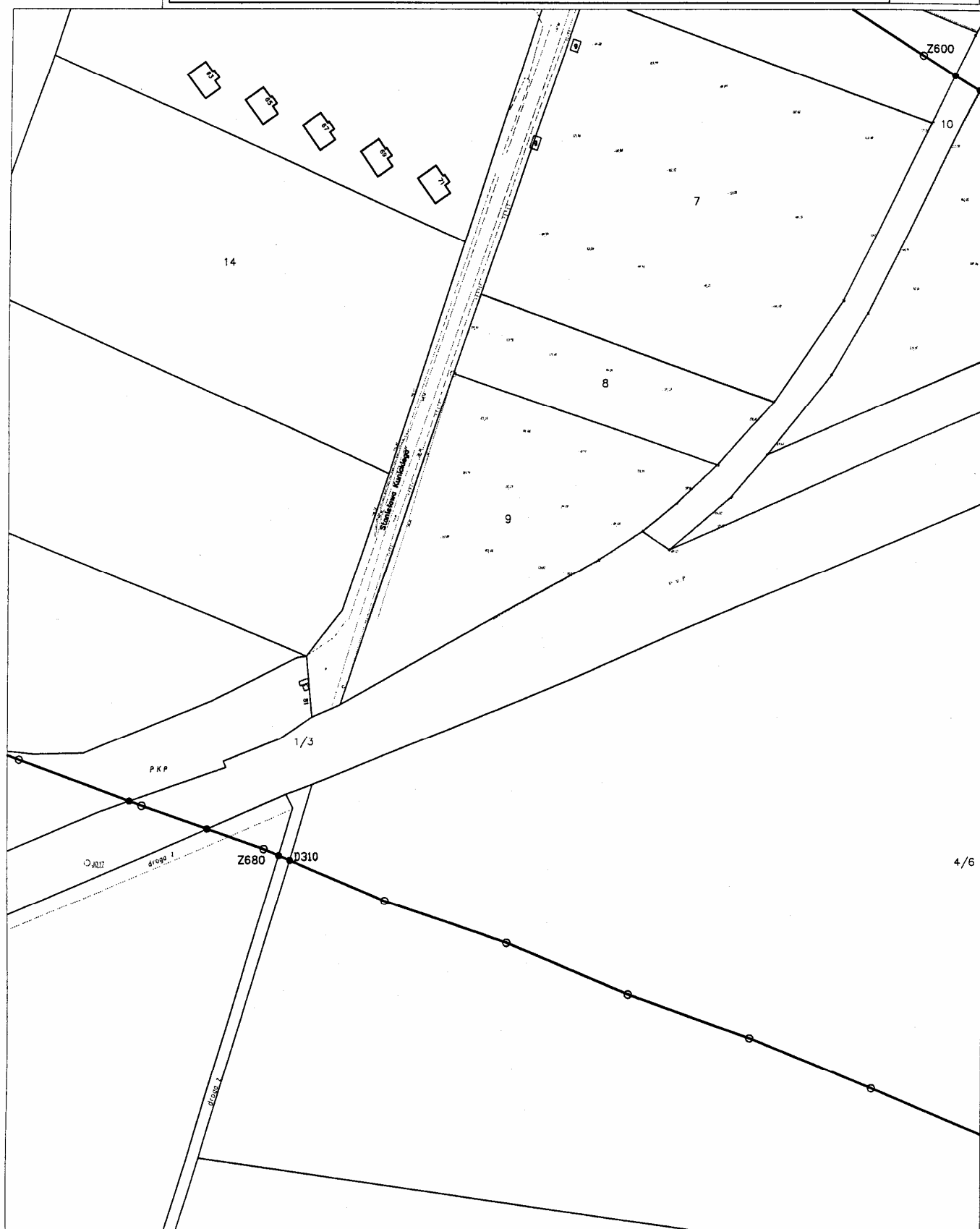

Mapa 48. Ewidencja działek na terenie Obszaru Ograniczonego Użytkowania
dla Lotniska Wrocław-Strachowice. Arkusz 741A i C.

Skala
1:2000

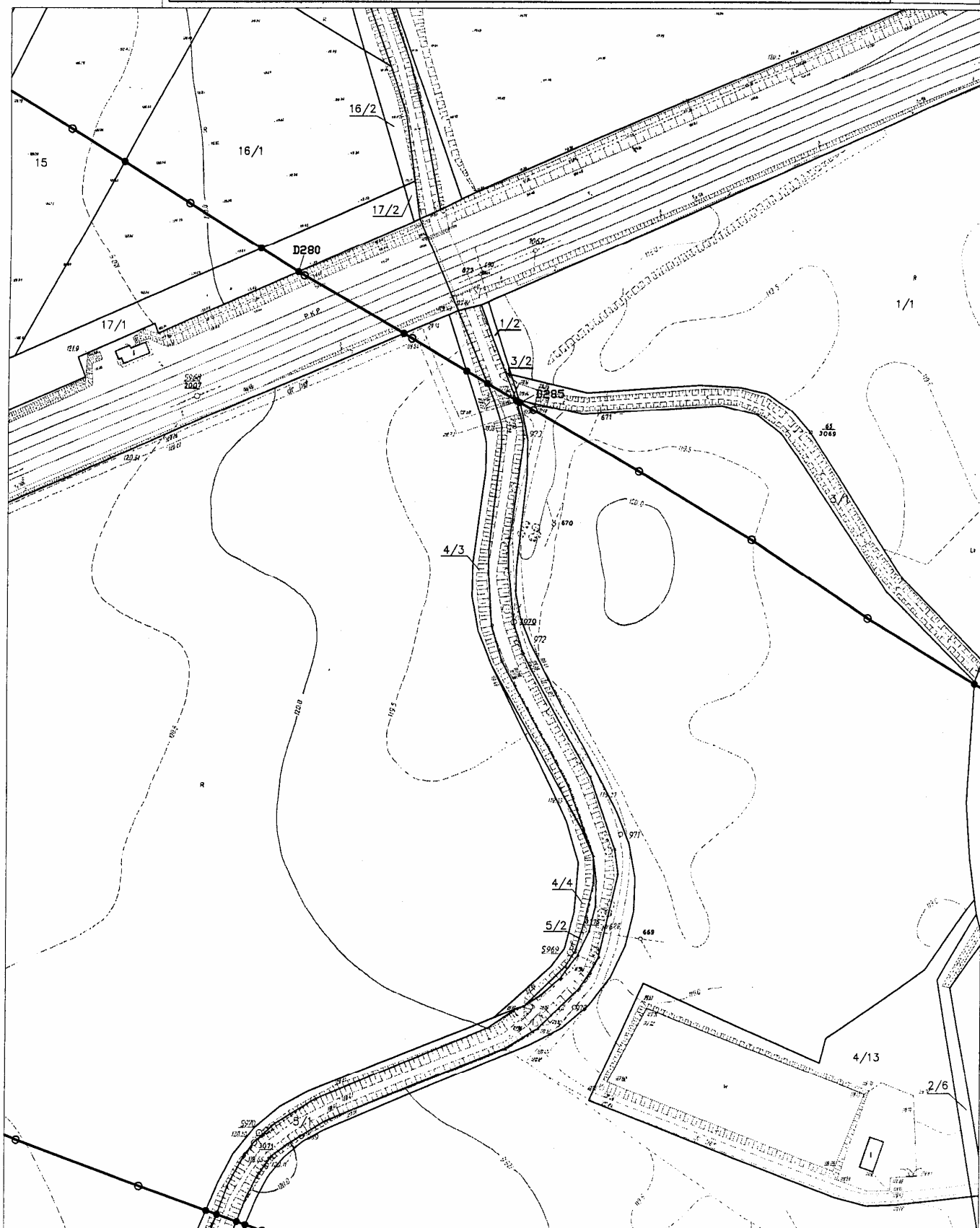

Mapa 49. Ewidencja działek na terenie Obszaru Ograniczonego Użytkowania
dla Lotniska Wrocław-Strachowice. Arkusz 741B i D.

Skala
1:2000



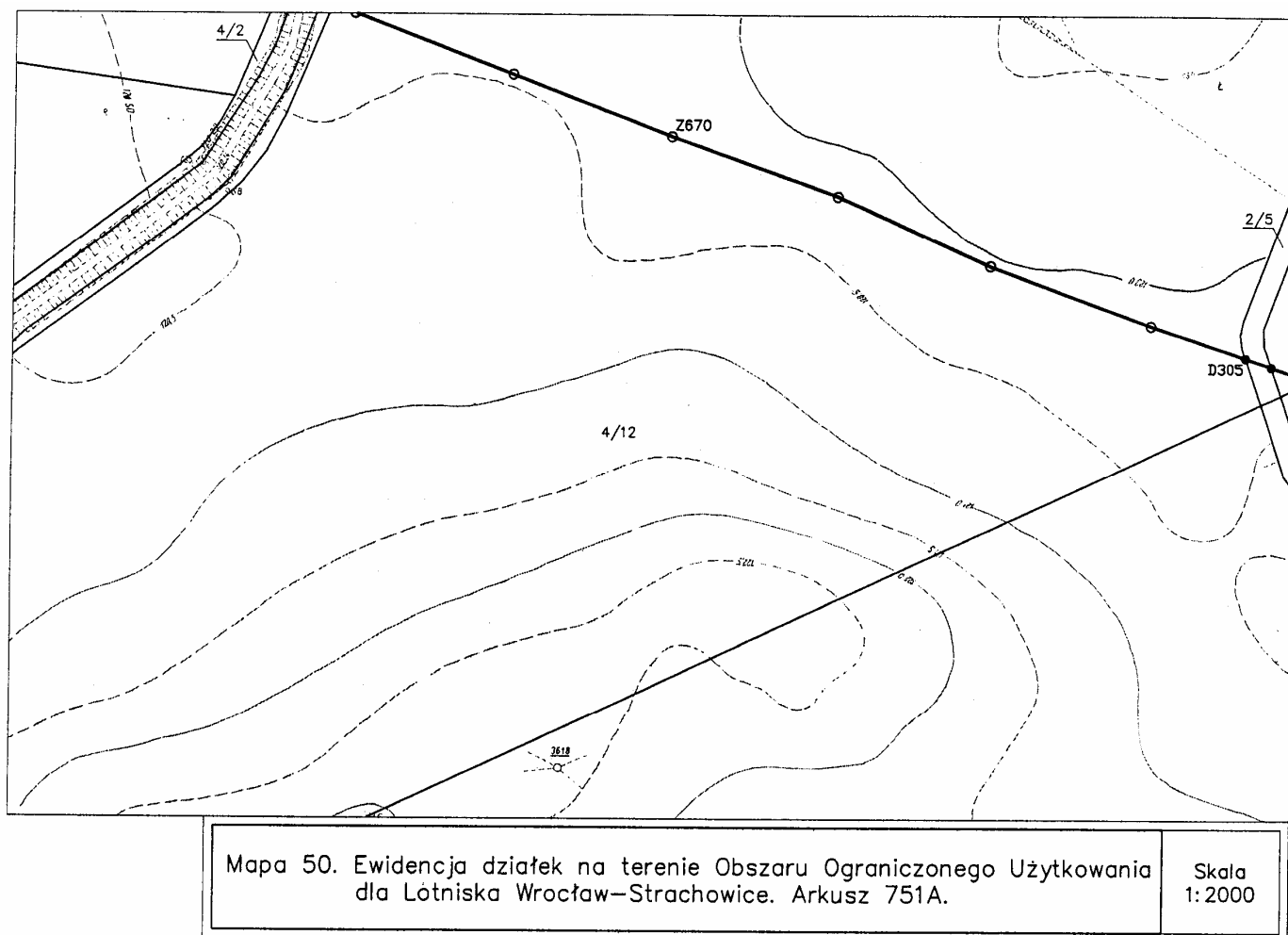

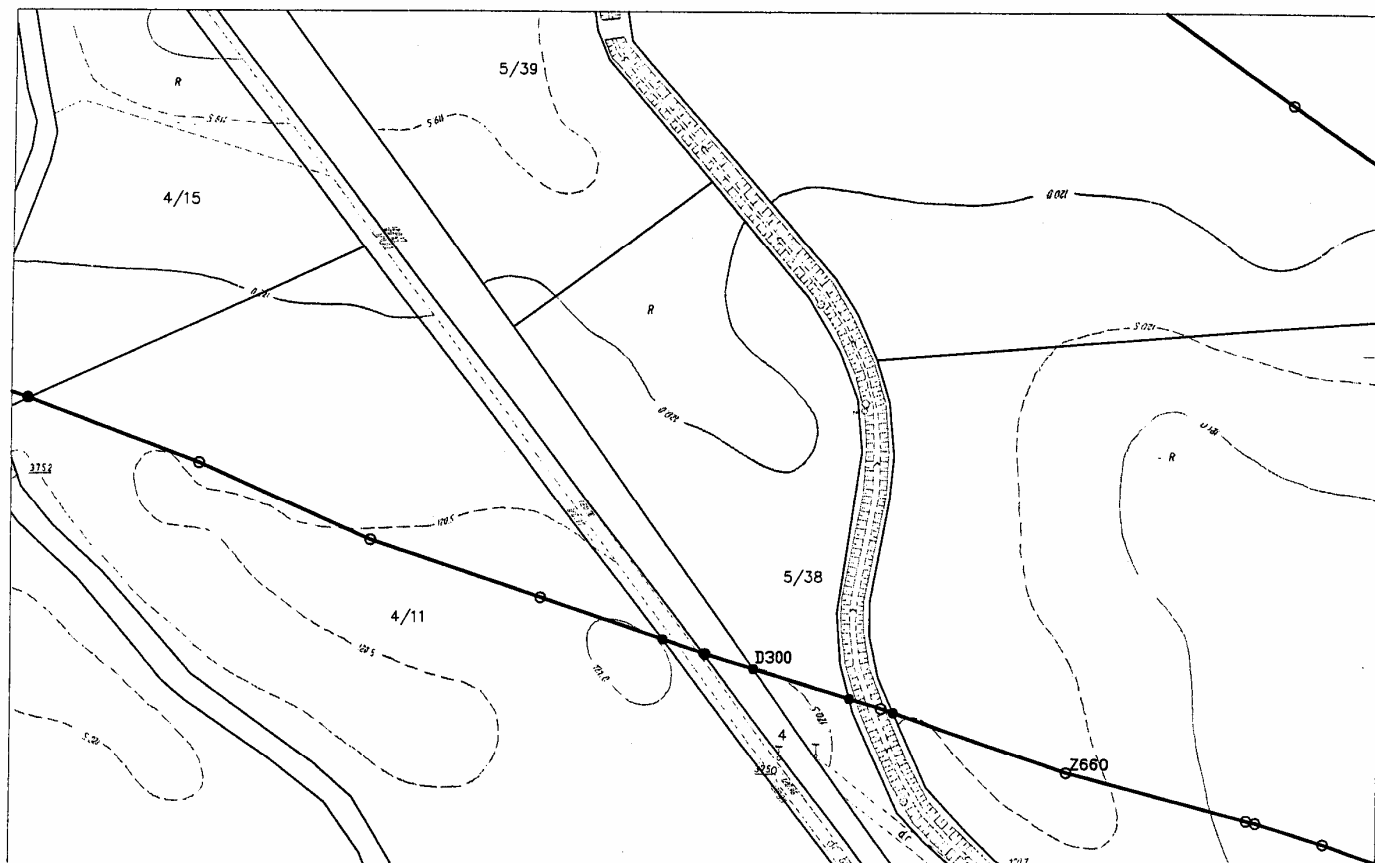

Mapa 51. Ewidencja działek na terenie Obszaru Ograniczonego Użytkowania dla Lotniska Wrocław-Strachowice. Arkusz 751B.

Skala
1:2000

Mapa 52. Ewidencja działek na terenie Obszaru Ograniczonego Użytkowania
dla Lotniska Wrocław-Strachowice. Arkusz 752A i C.

Skala
1:2000

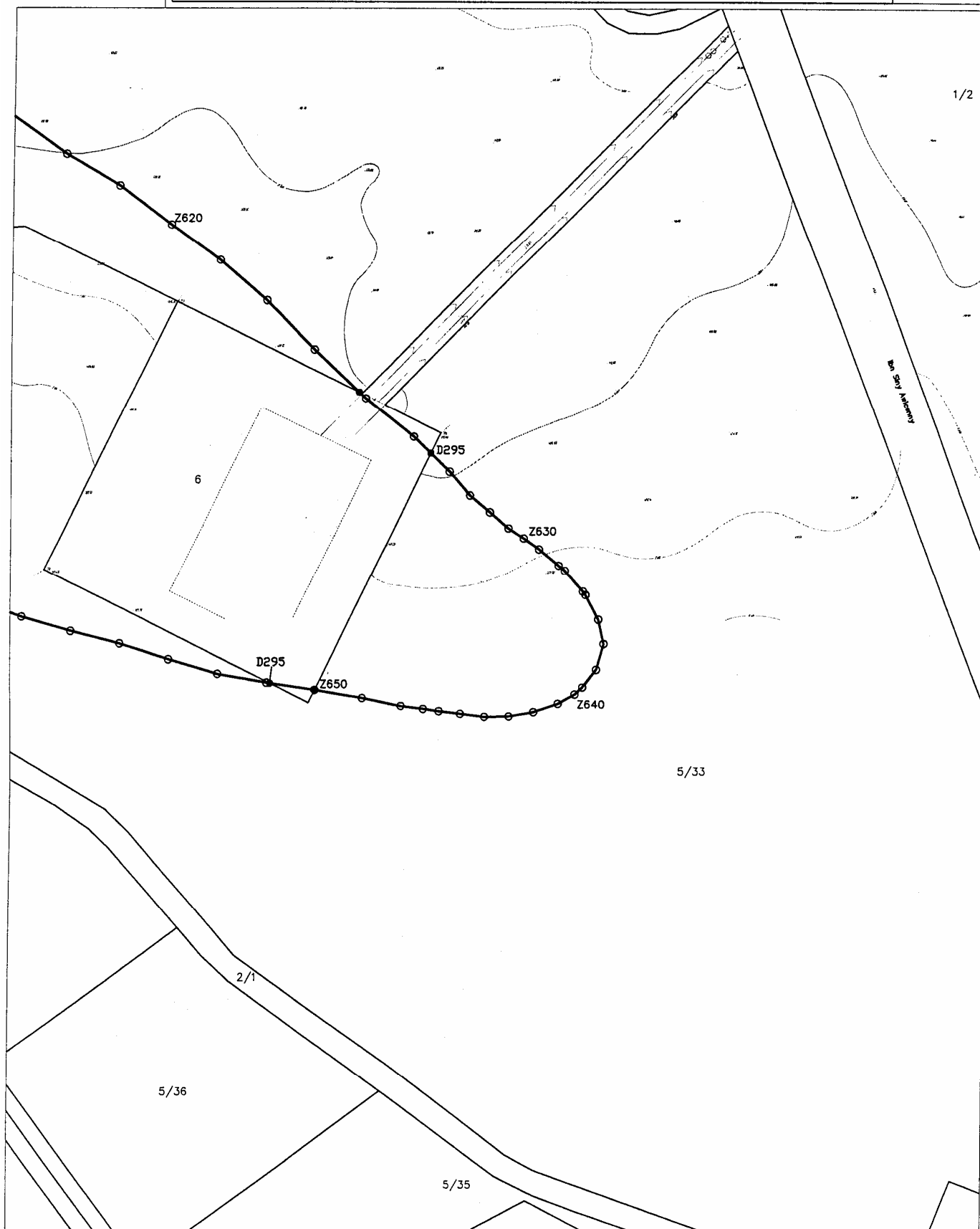

Mapa 53a. Ewidencja działek na terenie Obszaru Ograniczonego Użytkowania
dla Lotniska Wrocław-Strachowice. Arkusz S1.
Powiat Środa Śląska, gmina Miękinia, obręb Gałów.

Skala
1:2000

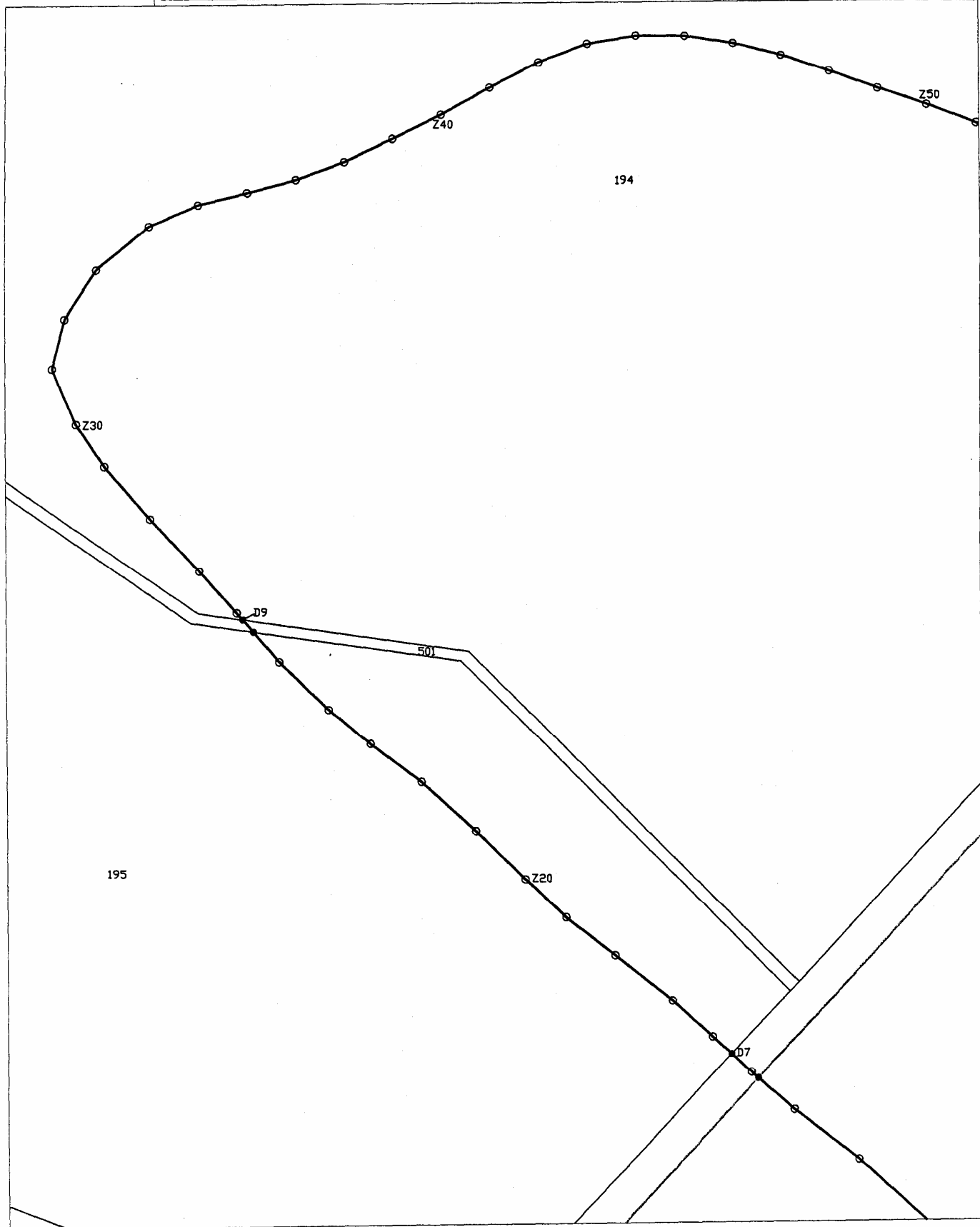

Mapa 53b. Ewidencja działek na terenie Obszaru Ograniczonego Użytkowania
dla Lotniska Wrocław-Strachowice. Arkusz S1.
Powiat Środa Śląska, gmina Miękinia, obręb Gałków.

Skala
1:2000

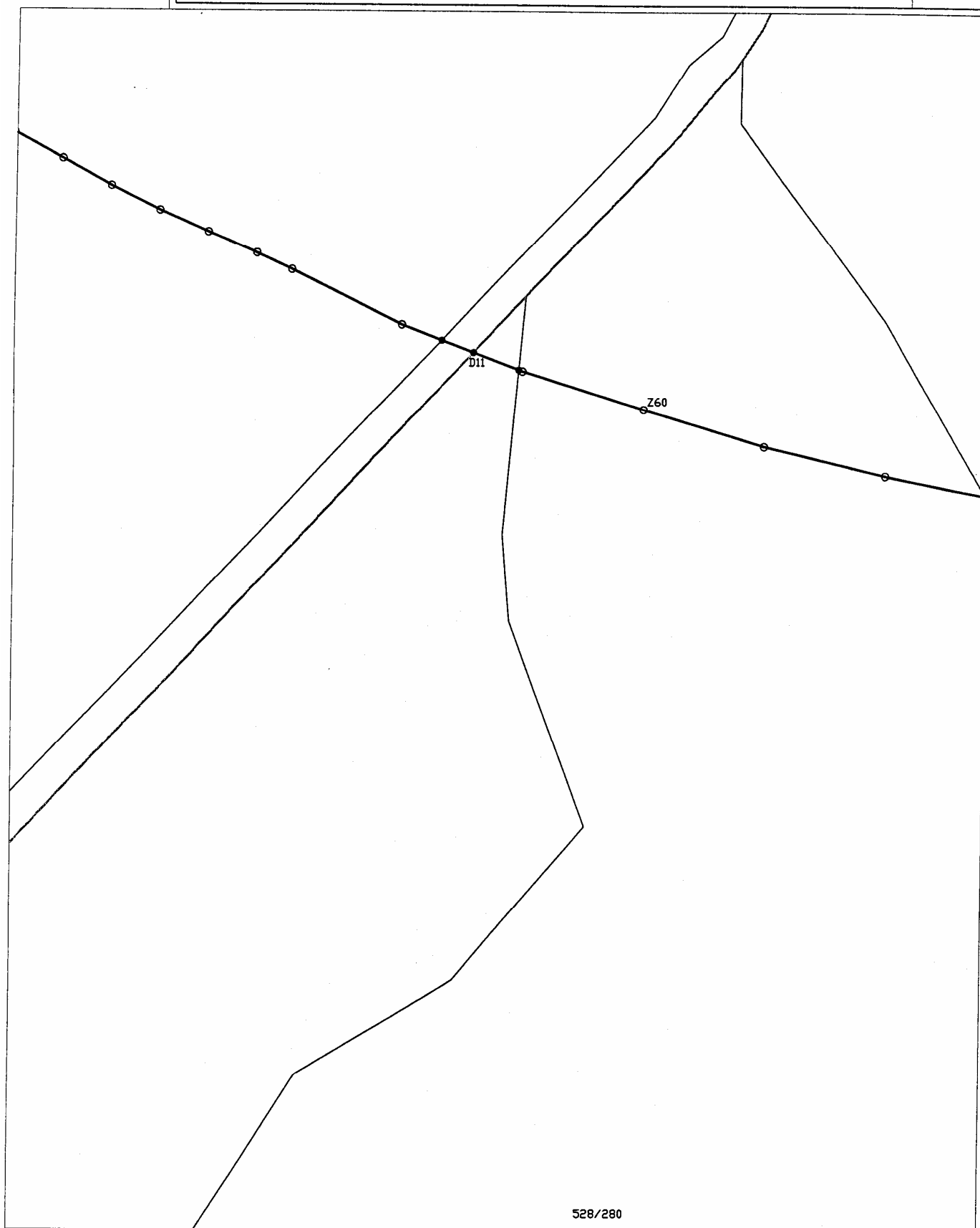

Mapa 54. Ewidencja działek na terenie Obszaru Ograniczonego Użytkowania
dla Lotniska Wrocław-Strachowice. Arkusz S2.
Powiat Środa Śląska, gmina Miękinia, obręb Gałw.

Skala
1:2000

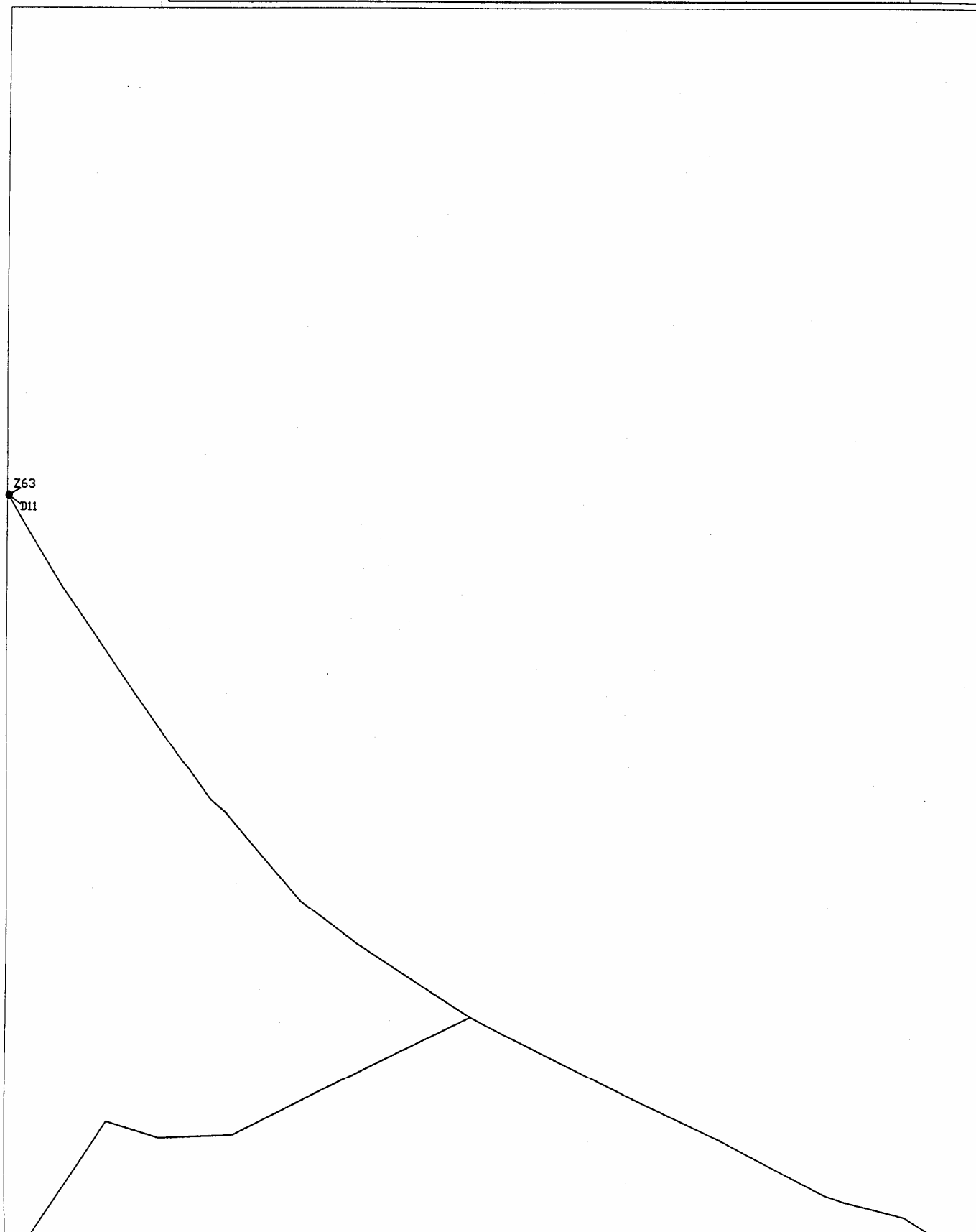

Mapa 55a. Ewidencja działek na terenie Obszaru Ograniczonego Użytkowania
dla Lotniska Wrocław-Strachowice. Arkusz S3.
Powiat Środa Śląska, gmina Miękinia, obręb Gałów.

Skala
1:2000

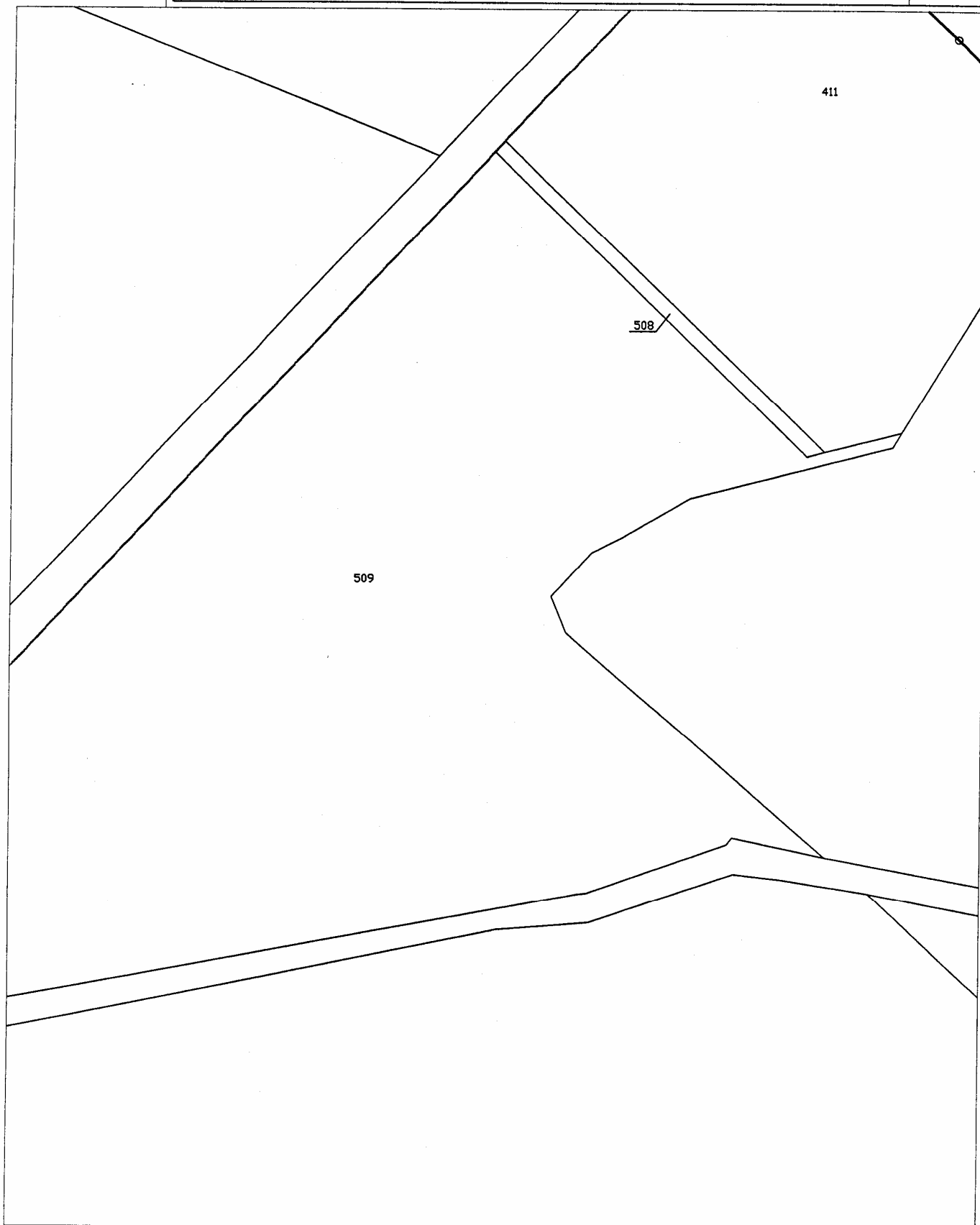

Mapa 55b. Ewidencja działek na terenie Obszaru Ograniczonego Użytkowania
dla Lotniska Wrocław-Strachowice. Arkusz S3.
Powiat Środa Śląska, gmina Miękinia, obręb Gałów.

Skala
1:2000

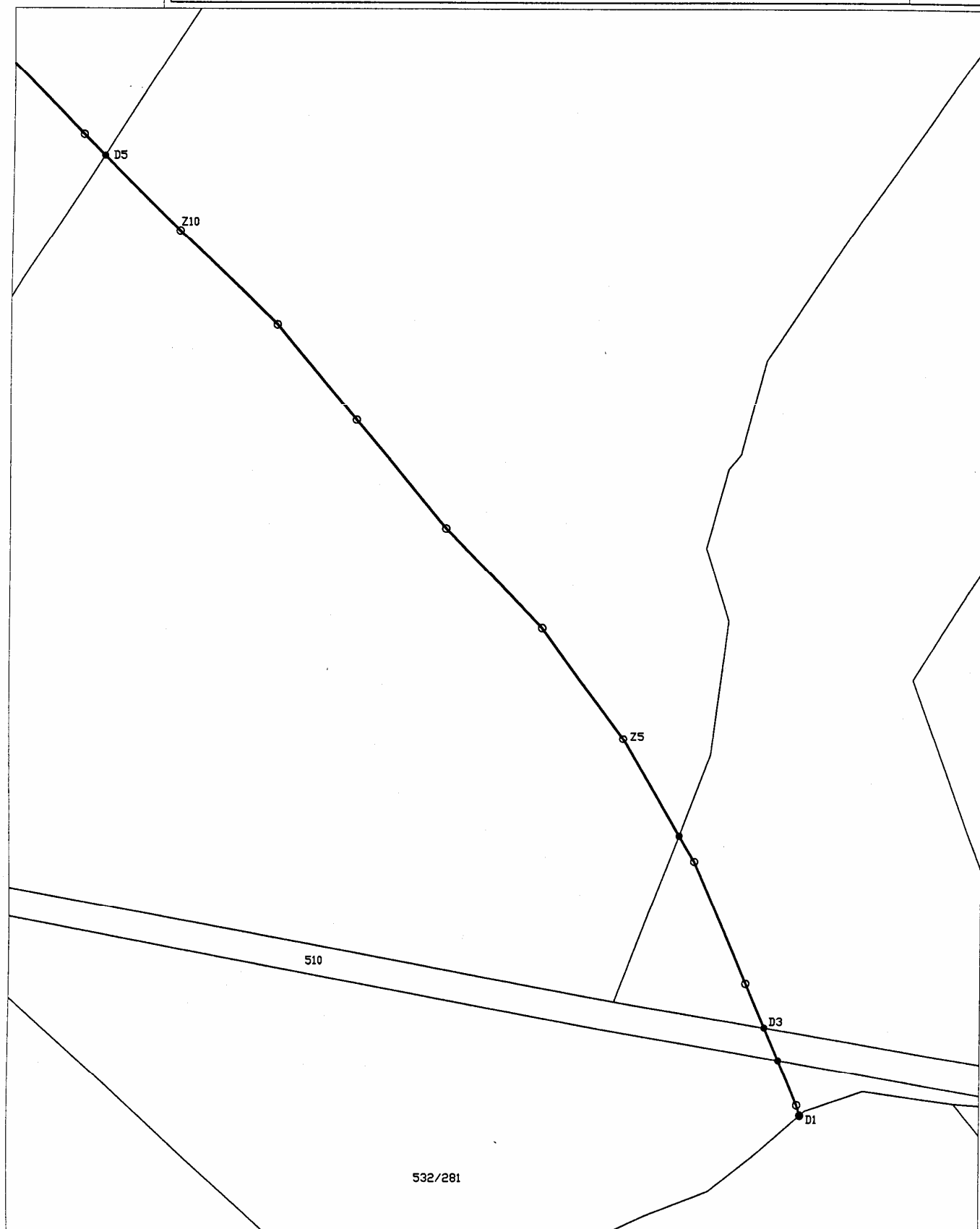

Mapa 56a. Ewidencja działek na terenie Obszaru Ograniczonego Użytkowania
dla Lotniska Wrocław-Strachowice. Arkusz S4.
Powiat Środa Śląska, gmina Miękinia, obręb Gałów.

Skala
1:2000

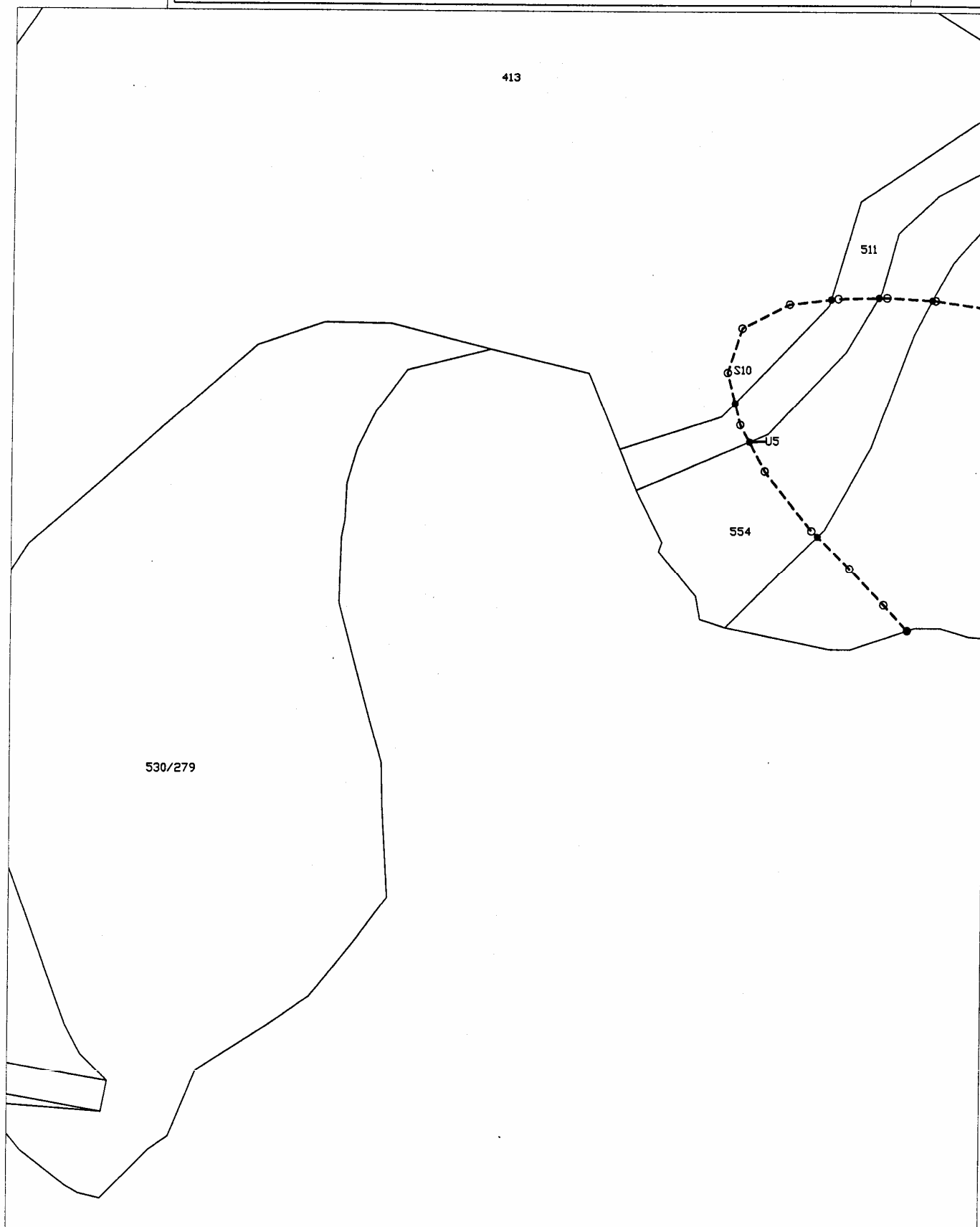

Mapa 56b. Ewidencja działek na terenie Obszaru Ograniczonego Użytkowania dla Lotniska Wrocław-Strachowice. Arkusz S4.
Powiat Środa Śląska, gmina Miękinia, obręb Gałów.

Skala
1:2000

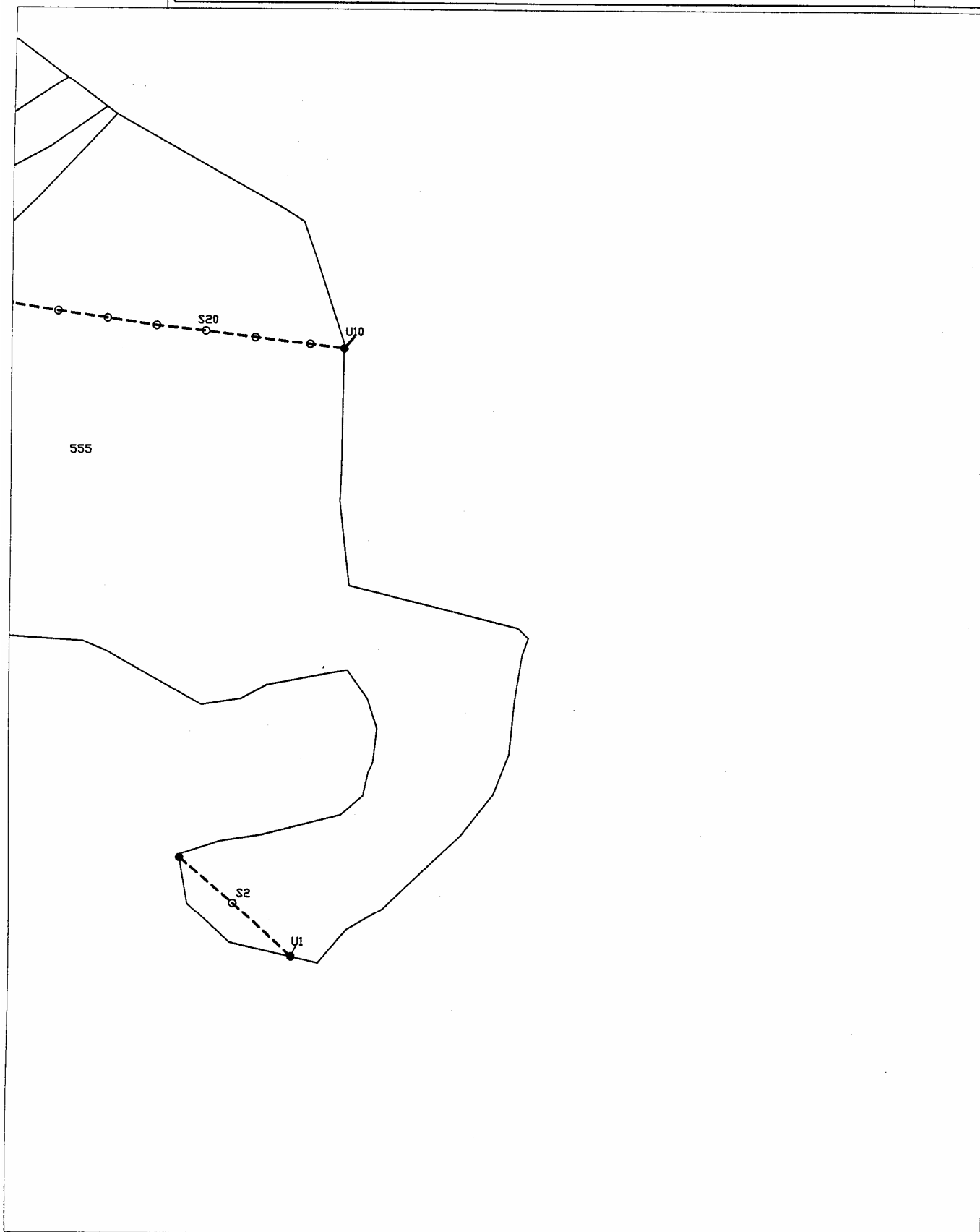

Mapa 58a. Ewidencja działek na terenie Obszaru Ograniczonego Użytkowania dla Lotniska Wrocław-Strachowice. Arkusz W2. Powiat wrocławski, gmina Kąty Wrocławskie, obręby Samotwór i Krzeptów.

Skala
1:2000

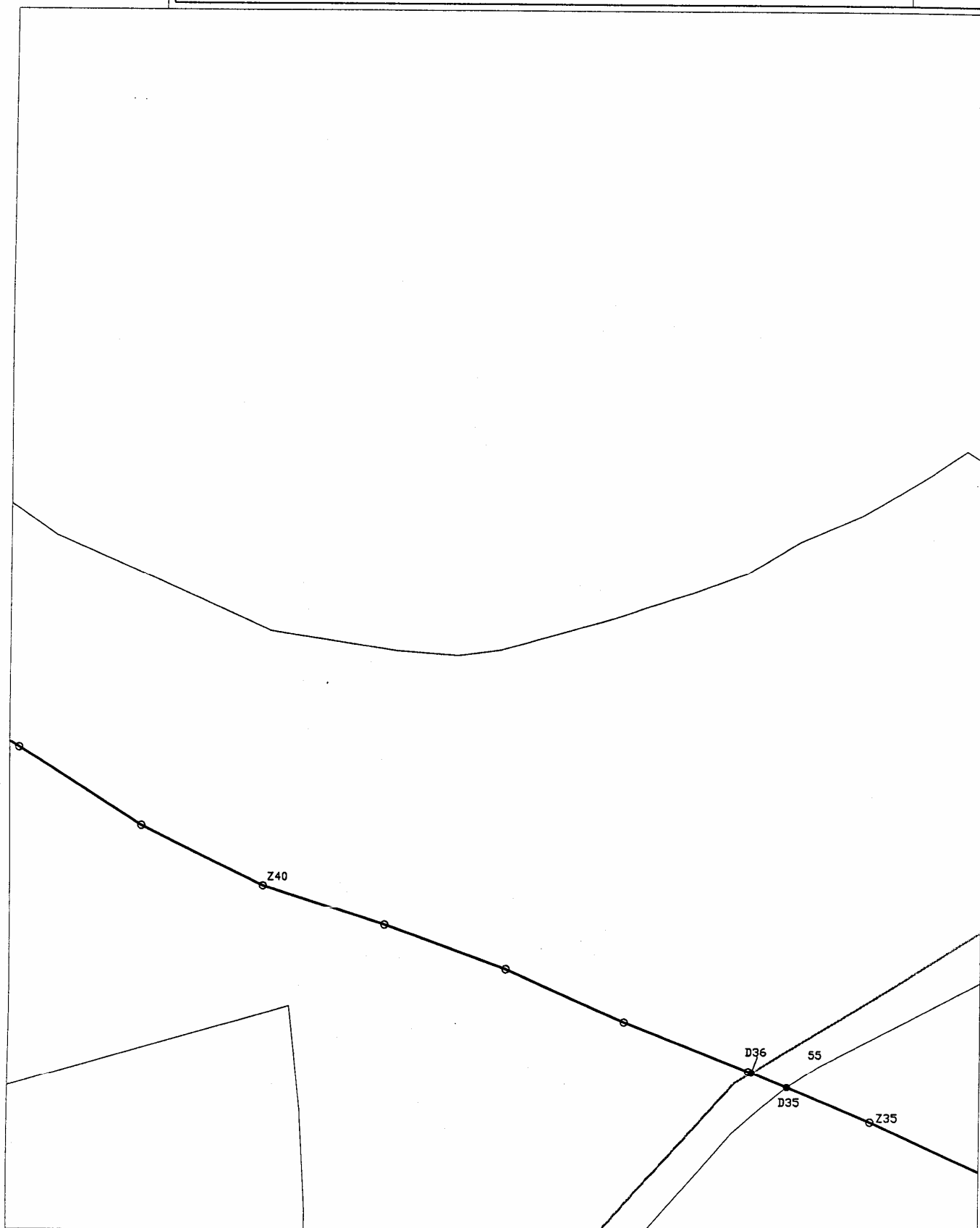

Mapa 58b. Ewidencja działek na terenie Obszaru Ograniczonego Użytkowania dla Lotniska Wrocław-Strachowice. Arkusz W2. Powiat wrocławski, gmina Kąty Wrocławskie, obręby Samotwór i Krzeptów.

Skala
1:2000

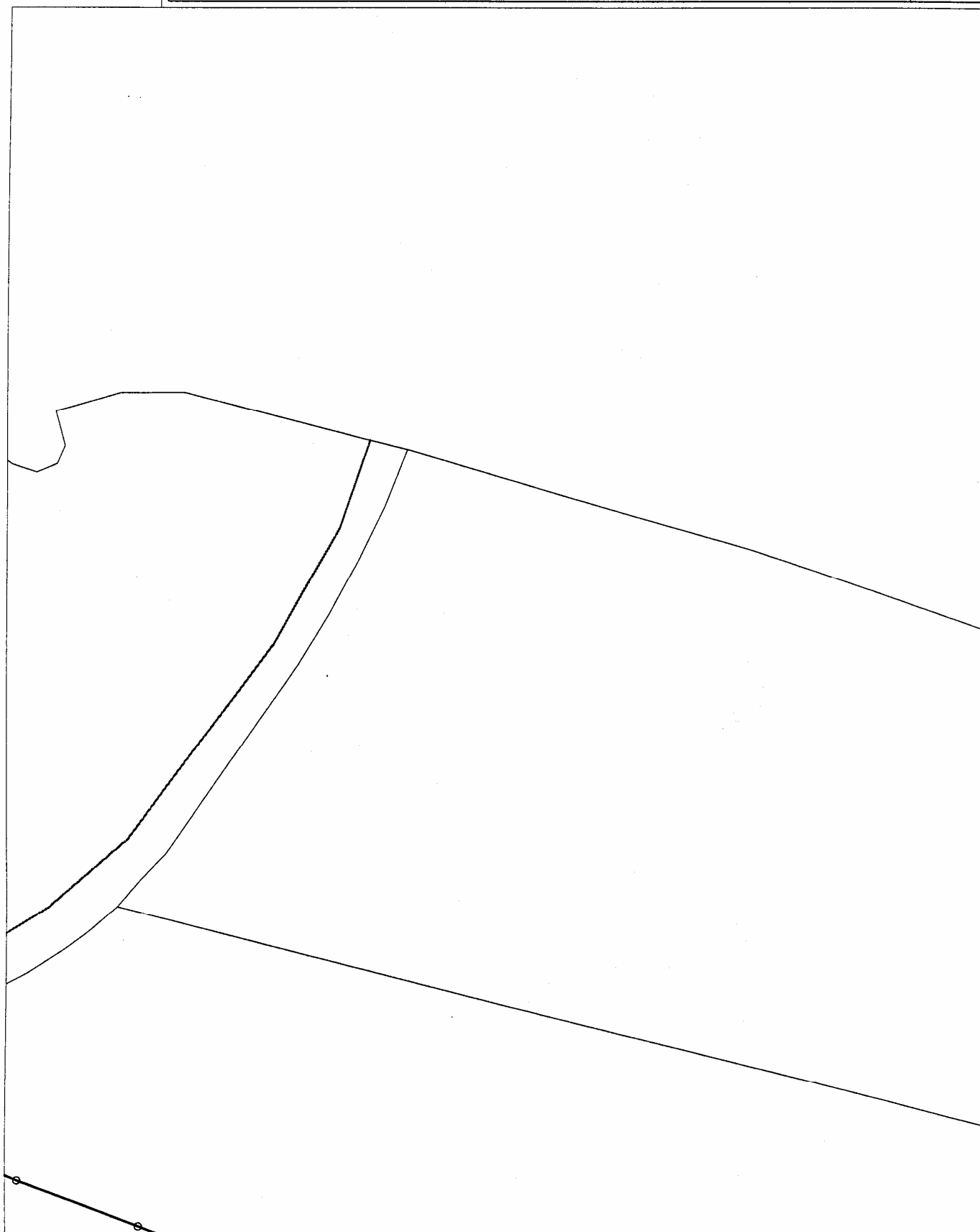

Mapa 59a. Ewidencja działek na terenie Obszaru Ograniczonego Użytkowania
dla Lotniska Wrocław-Strachowice. Arkusz W3. Powiat wrocławski,
gmina Kąty Wrocławskie, obręby Samotwór i Krzeptów.

Skala
1:2000

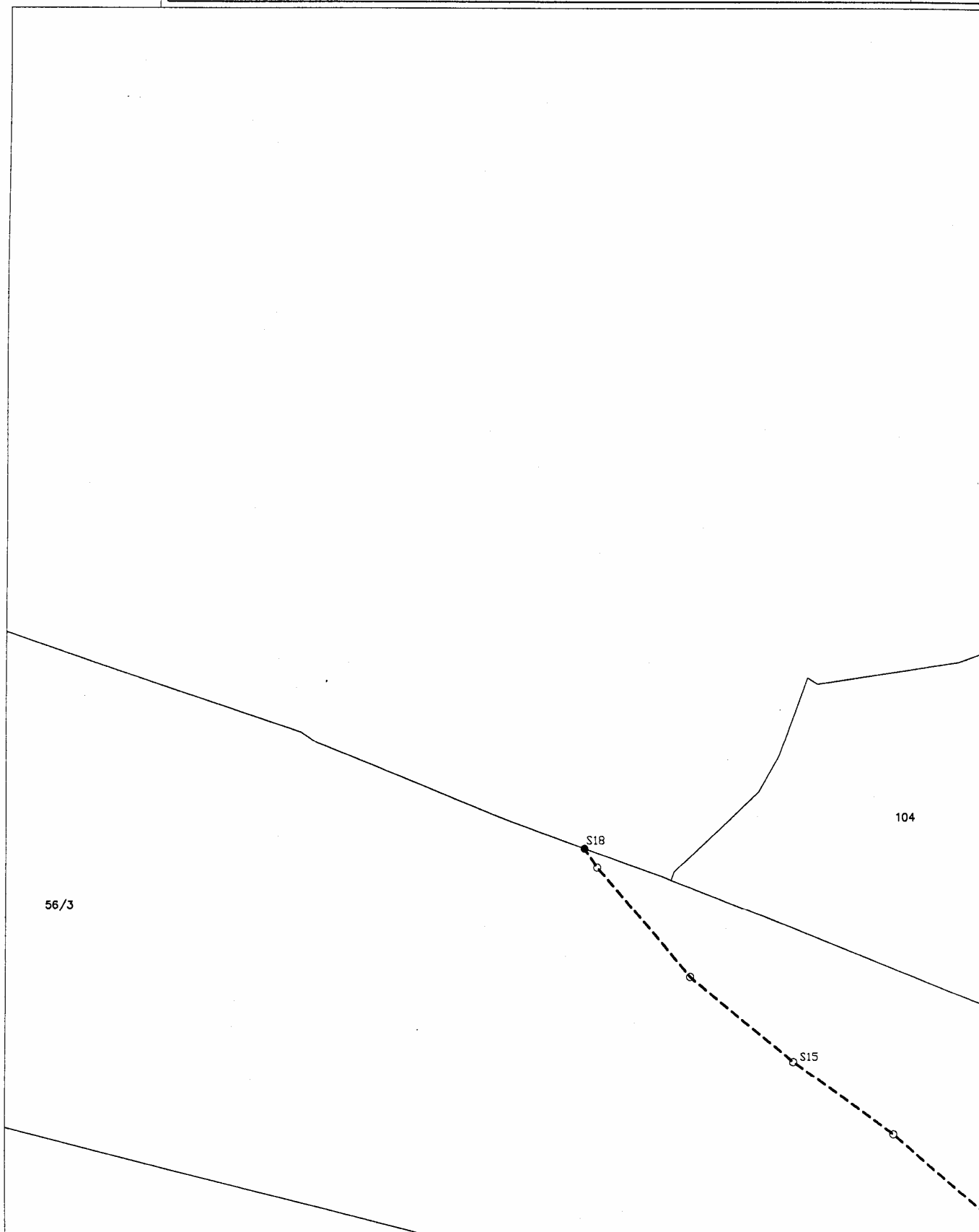

Mapa 59b. Ewidencja działek na terenie Obszaru Ograniczonego Użytkowania
dla Lotniska Wrocław-Strachowice. Arkusz W3. Powiat wrocławski,
gmina Kąty Wrocławskie, obręby Samotwór i Krzeptów.

Skala
1:2000



Mapa 60a. Ewidencja działek na terenie Obszaru Ograniczonego Użytkowania
dla Lotniska Wrocław-Strachowice. Arkusz W4. Powiat wrocławski,
gmina Kąty Wrocławskie, obręby Samotwór i Krzeptów.

Skala
1:2000

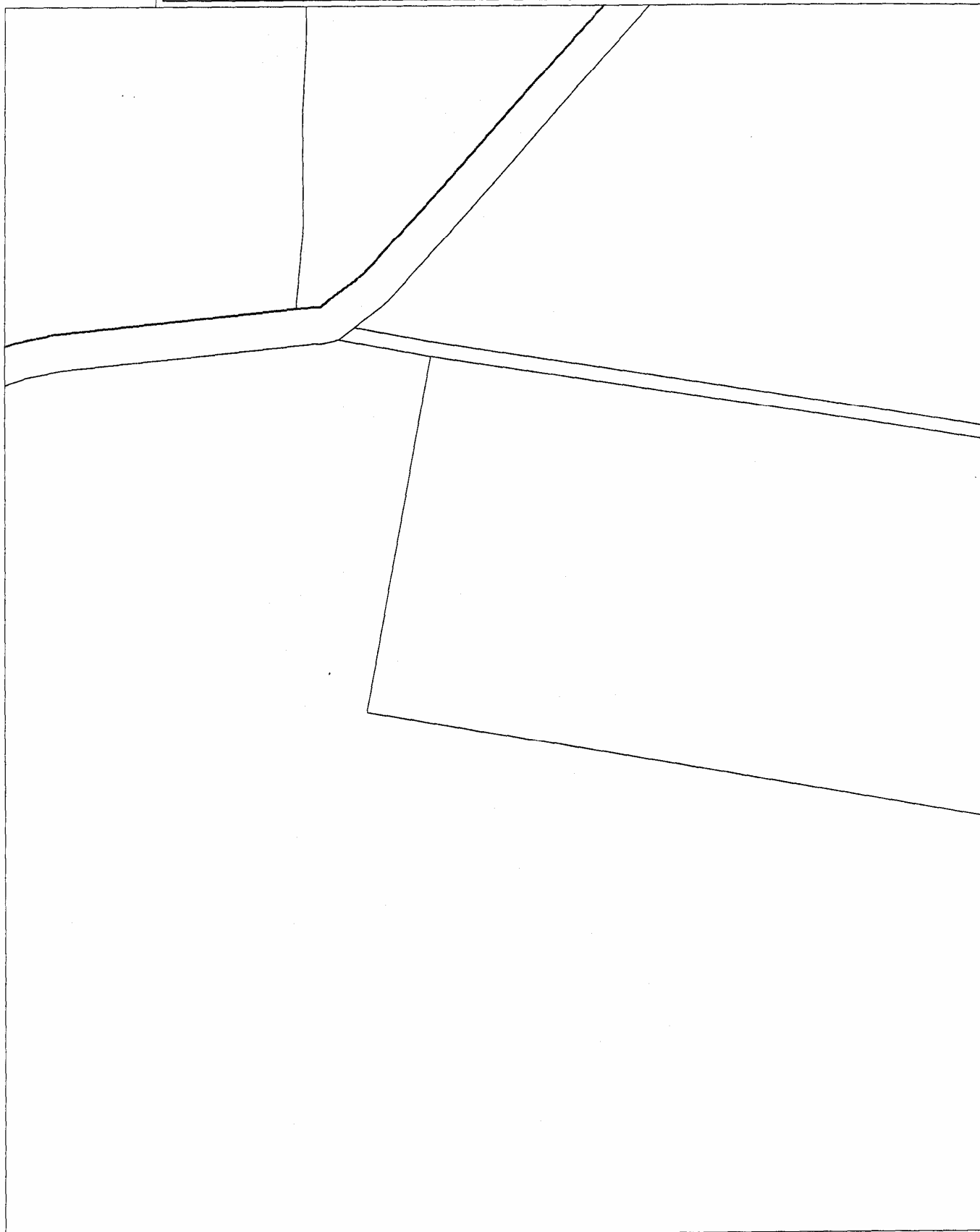

Mapa 60b. Ewidencja działek na terenie Obszaru Ograniczonego Użytkowania
dla Lotniska Wrocław-Strachowice. Arkusz W4. Powiat wrocławski,
gmina Kąty Wrocławskie, obręby Samotwór i Krzeptów.

Skala
1:2000

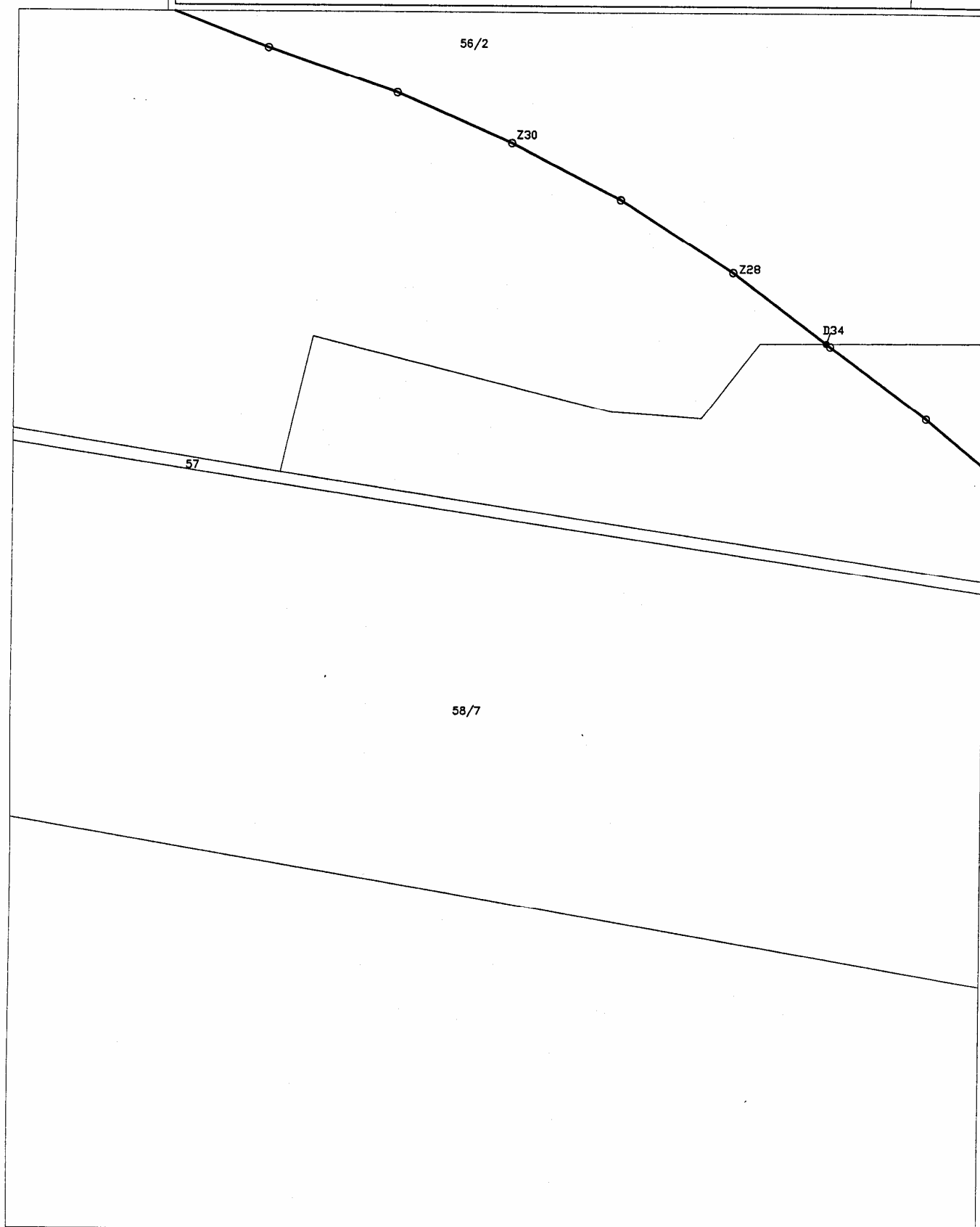

Mapa 61a. Ewidencja działek na terenie Obszaru Ograniczonego Użytkowania dla Lotniska Wrocław-Strachowice. Arkusz W5. Powiat wrocławski, gmina Kąty Wrocławskie, obręby Samotwór i Krzeptów.

Skala
1:2000

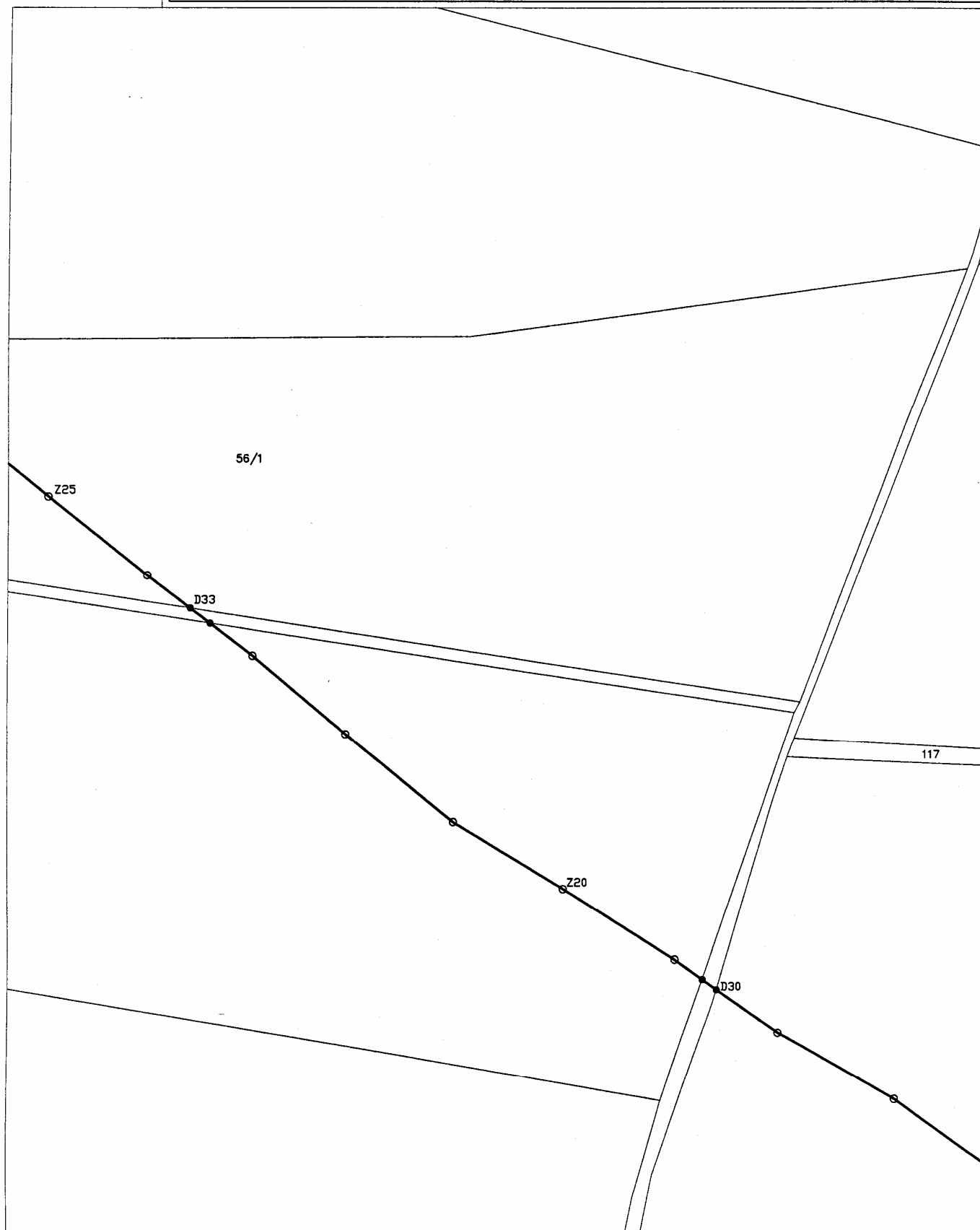

Mapa 61b. Ewidencja działek na terenie Obszaru Ograniczonego Użytkowania
dla Lotniska Wrocław-Strachowice. Arkusz W5. Powiat wrocławski,
gmina Kąty Wrocławskie, obręby Samotwór i Krzeptów.

Skala
1:2000

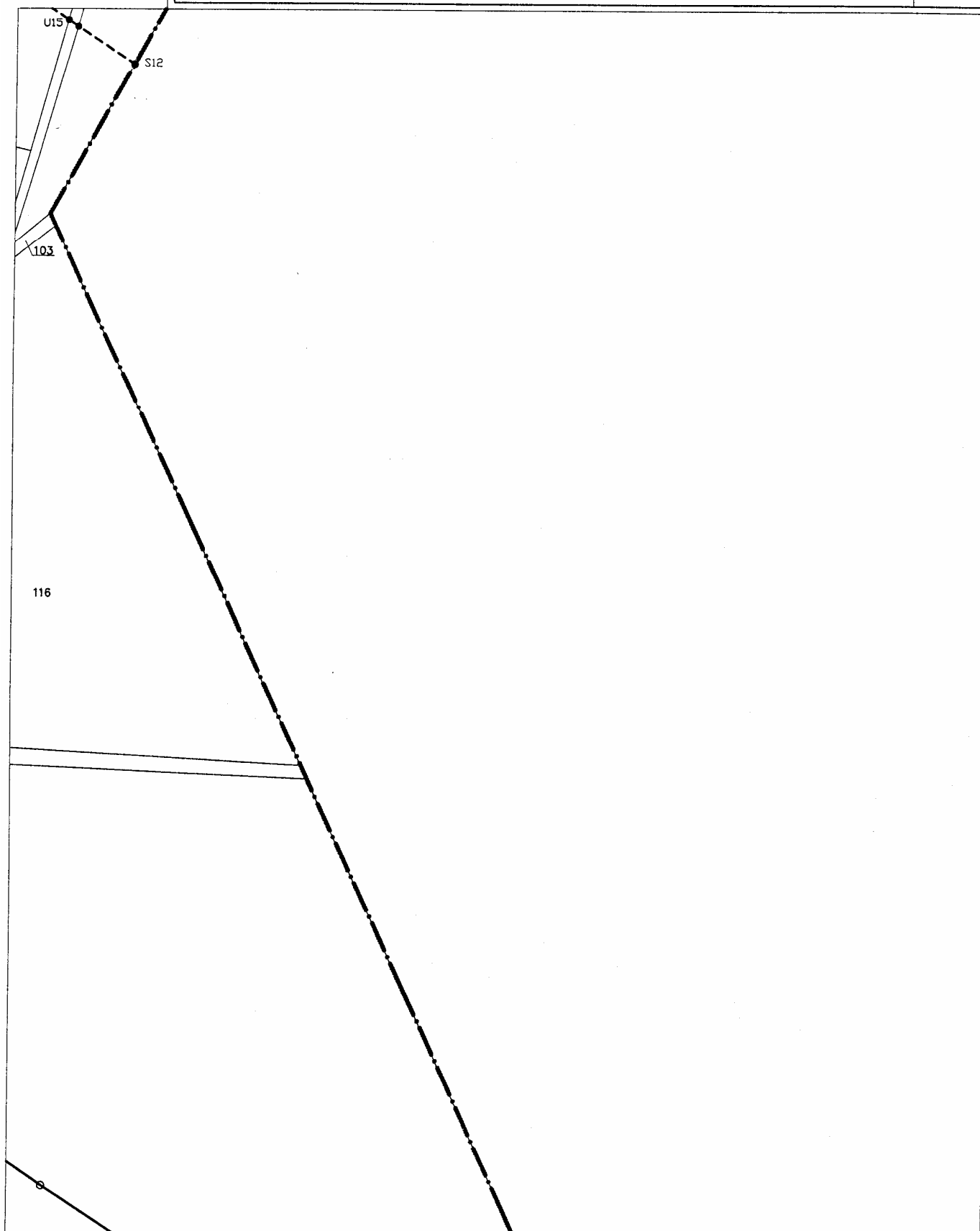

Mapa 62. Ewidencja działek na terenie Obszaru Ograniczonego Użytkowania dla Lotniska Wrocław-Strachowice. Arkusz W6. Powiat wrocławski, gmina Kąty Wrocławskie, obręby Samotwór i Krzeptów.

Skala
1:2000

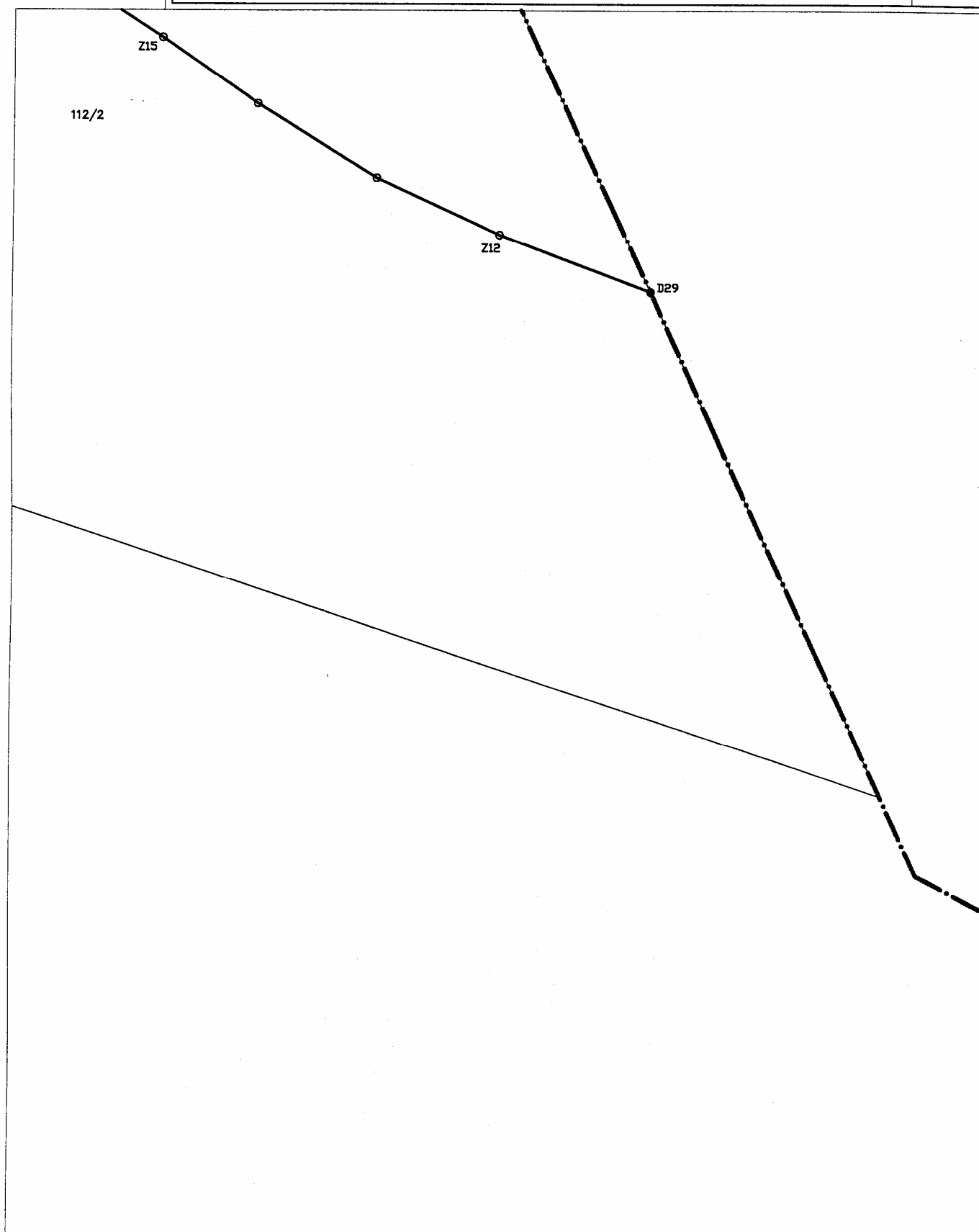

Mapa 63a. Ewidencja działek na terenie Obszaru Ograniczonego Użytkowania dla Lotniska Wrocław-Strachowice. Arkusz W7. Powiat wrocławski, gmina Kąty Wrocławskie, obręby Samotwór i Krzeptów.

Skala 1:2000

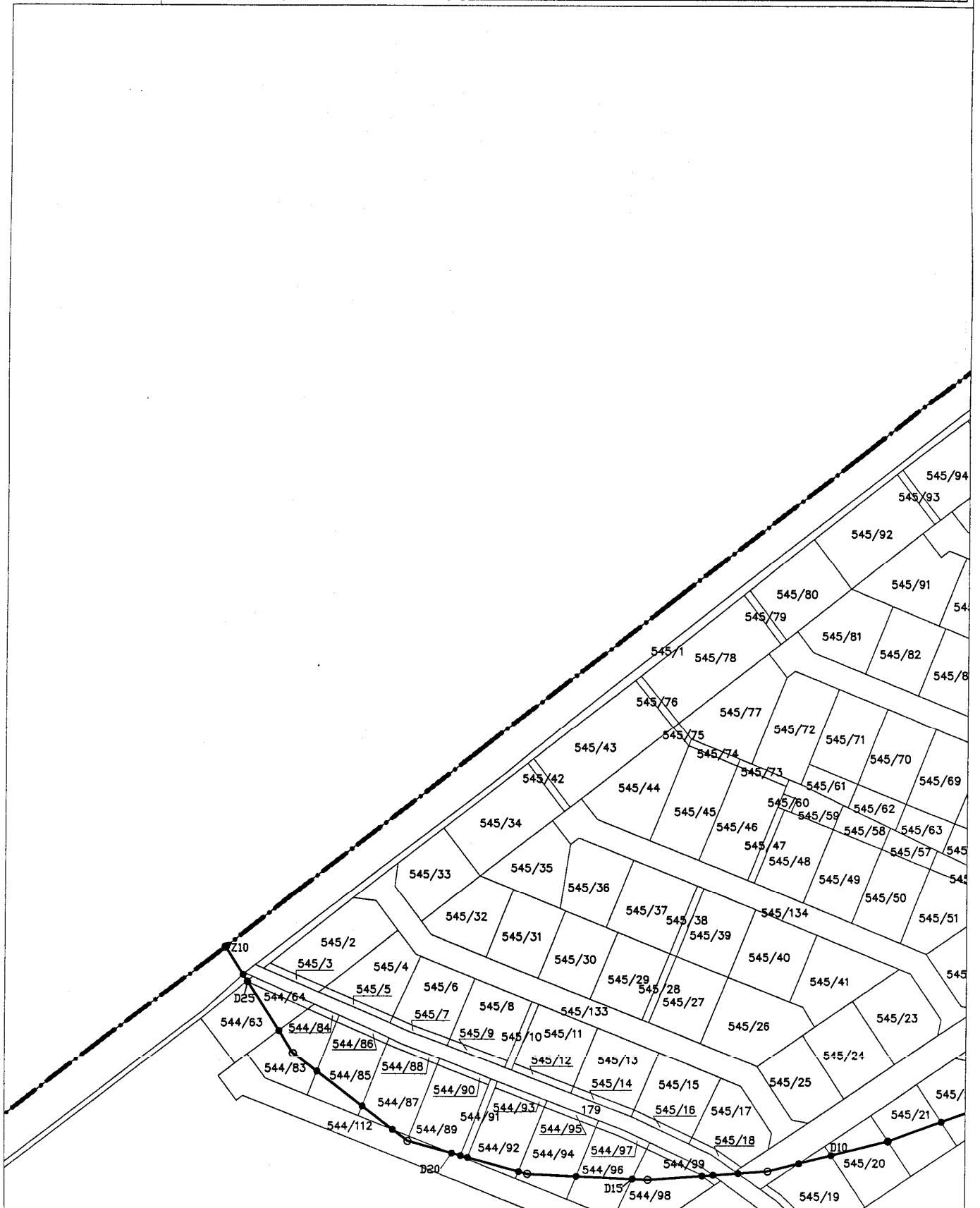

Mapa 63b. Ewidencja działek na terenie Obszaru Ograniczonego Użytkowania dla Lotniska Wrocław-Strachowice. Arkusz W7. Powiat wrocławski, gmina Kąty Wrocławskie, obręby Samotwór i Krzeptów.

Skala
1:2000

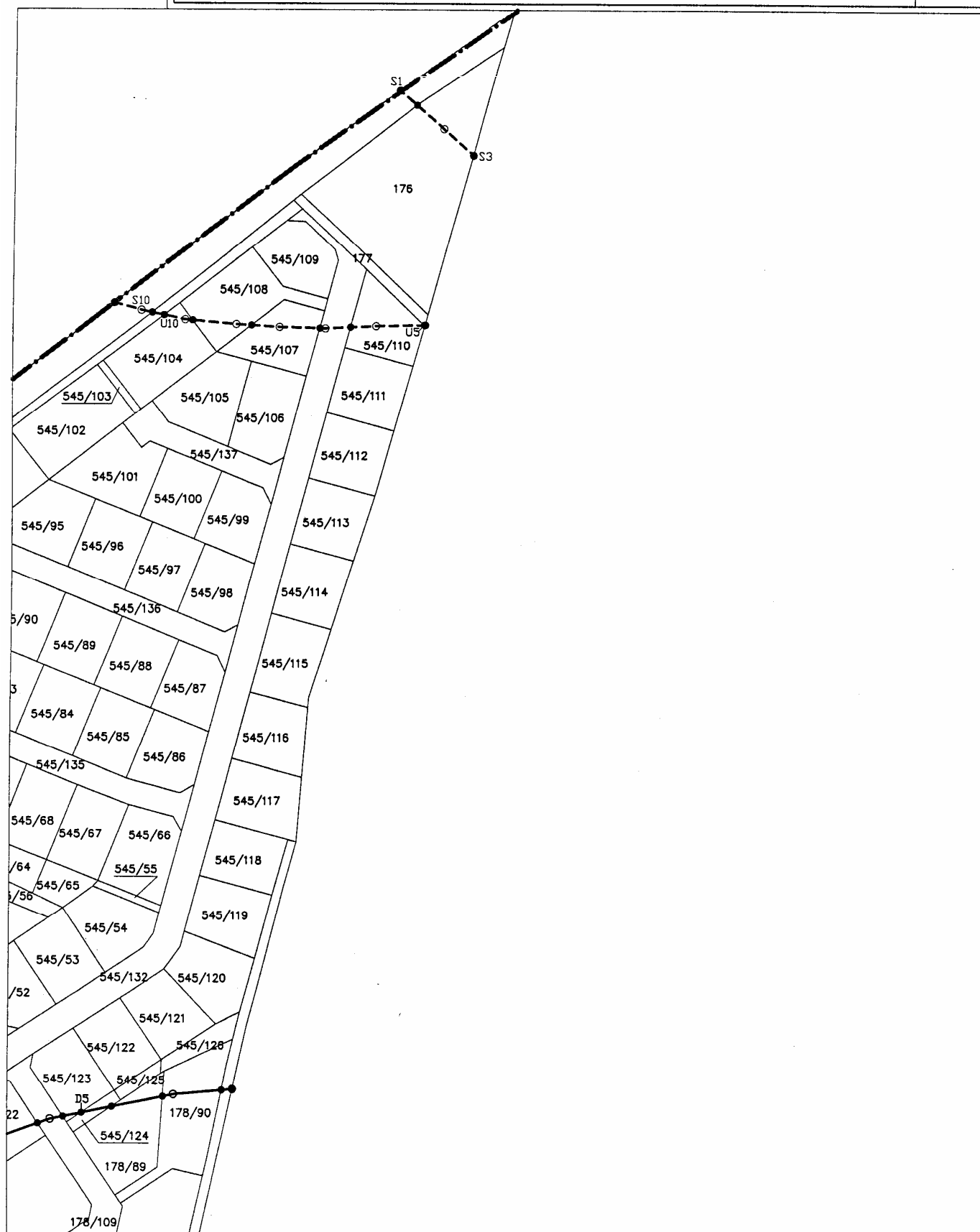

Załącznik nr 2 do rozporządzenia Wojewody Dolnośląskiego z dnia 17 listopada 2006 r. (poz. 3693)

WSPÓLRZĘDNE GEODEZYJNE GRANICY ZEWNĘTRZNEJ I GRANIC MIĘDZY STREFAMI OOU

Określono i wylistowano współrzędne geodezyjne punktów wyznaczających granicę zewnętrzną OOU i granice między strefami, wyznaczone na podstawie przebiegu określonych izolinii.

Punkty ponumerowano zgodnie z przedstawionymi niżej zasadami:

- Z – oznacza punkty załamania granicy zewnętrznej obszaru ograniczonego użytkowania (OOU)
- S – oznacza punkty załamania granicy między strefami II i Ia.
- M – oznacza punkty załamania granicy między strefami II i Ib.
- K – oznacza punkty załamania granicy między strefami Ia i Ib.

Dla punktów leżących na terenie gminy Miasto Wrocław współrzędne geodezyjne punktów są określone w układzie „Gromnik”, a w powiecie średzkim i wrocławskim w układzie „65”.

Współrzędne poszczególnych punktów odczytano z map elektronicznych, zakupionych w wydziałach katastru wspomnianych powiatów. Na mapach zaznaczono lokalizację punktów i ich numerację, a wartości współrzędnych punktów wylistowano w tabelach IV.9+IV.12 (Wrocław), w tabelach IV.13 i IV.14 (powiat średzki), oraz w tabelach IV.15 i IV.16 (powiat wrocławski).

Tabela IV.9. Współrzędne geodezyjne punktów wyznaczających granicę zewnętrzną (GZ) OOU na terenie gminy Wrocław. Układ współrzędnych „Gromnik”.

Numer punktu geodezyjnego	Współrzędna		Strefa	Strefa
	Pozioma	Pionowa		
Z1	80693.29	45559.43	II	GZ
Z2	80686.22	45580.18	II	GZ
Z3	80670.23	45630.18	II	GZ
Z4	80653.61	45680.18	II	GZ
Z5	80636.61	45730.18	II	GZ
Z6	80620.30	45780.18	II	GZ
Z7	80605.82	45830.18	II	GZ
Z8	80593.73	45869.16	II	GZ

Numer punktu geodezyjnego	Współrzędna		Strefa	Strefa
	Pozioma	Pionowa		
	Gałów			
Z9	80689.70	46625.28	II	GZ
Z10	80724.75	46617.43	II	GZ
Z11	80774.75	46613.37	II	GZ
Z12	80821.01	46611.49	II	GZ
Z13	80874.75	46612.31	II	GZ
Z14	80924.25	46620.18	II	GZ
Z15	80974.75	46633.06	II	GZ
Z16	81024.75	46656.72	II	GZ
Z17	81074.75	46685.91	II	GZ
Z18	81124.75	46709.01	II	GZ
Z19	81174.75	46726.83	II	GZ
Z20	81224.75	46742.66	II	GZ
Z21	81274.75	46754.69	II	GZ
Z22	81324.75	46753.38	II	GZ
Z23	81374.75	46747.70	II	GZ
Z24	81424.75	46735.39	II	GZ
Z25	81474.75	46716.38	II	GZ
Z26	81524.75	46692.92	II	GZ
Z27	81570.26	46670.18	II	GZ
Z28	81624.72	46642.62	II	GZ
Z29	81674.75	46614.28	II	GZ
Z30	81726.94	46586.07	II	GZ
Z31	81774.75	46562.21	II	GZ
Z32	81824.50	46538.48	II	GZ
Z33	81874.75	46516.13	II	GZ
Z34	81927.16	46492.36	II	GZ
Z35	81974.75	46474.38	II	GZ
Z36	82024.75	46456.40	II	GZ
Z37	82067.62	46443.42	II	GZ
Z38	82108.55	46436.57	II	GZ
Z39	82154.75	46429.68	II	GZ
Z40	82205.41	46426.47	II	GZ
Z41	82254.75	46429.36	II	GZ
Z42	82308.55	46437.86	II	GZ
Z43	82355.14	46443.79	II	GZ
Z44	82404.75	46444.26	II	GZ
Z45	82455.47	46445.75	II	GZ
Z46	82505.73	46446.01	II	GZ
Z47	82556.07	46440.52	II	GZ
Z48	82604.95	46437.26	II	GZ
Z49	82654.75	46429.89	II	GZ
Z50	82704.75	46417.02	II	GZ
Z51	82760.43	46404.22	II	GZ
Z52	82811.51	46387.11	II	GZ
Z53	82864.82	46369.98	II	GZ
Z54	82907.34	46363.00	II	GZ
Z55	82954.75	46352.97	II	GZ
Z56	83004.75	46345.84	II	GZ
Z57	83054.75	46342.84	II	GZ
Z58	83106.36	46336.15	II	GZ
Z59	83157.94	46332.73	II	GZ
Z60	83204.75	46323.84	II	GZ
Z61	83258.13	46313.78	II	GZ
Z62	83304.75	46304.32	II	GZ
Z63	83355.56	46289.67	II	GZ
Z64	83403.25	46277.75	II	GZ
Z65	83444.75	46264.19	II	GZ
Z66	83492.92	46249.58	II	GZ
Z67	83544.09	46230.18	II	GZ
Z68	83592.11	46209.23	II	GZ
Z69	83639.48	46180.18	II	GZ
Z70	83678.88	46150.88	II	GZ
Z71	83724.50	46120.18	II	GZ

Numer punktu geodezyjnego	Współrzędna		Strefa	Strefa
	Pozioma	Pionowa		
Z72	83777.67	46083.15	II	GZ
Z73	83816.24	46046.74	II	GZ
Z74	83850.53	46017.82	II	GZ
Z75	83889.10	45985.69	II	GZ
Z76	83930.66	45950.18	II	GZ
Z77	83966.25	45920.36	II	GZ
Z78	84003.75	45874.73	II	GZ
Z79	84033.83	45832.16	II	GZ
Z80	84061.77	45780.18	II	GZ
Z81	84090.38	45724.79	II	GZ
Z82	84109.15	45680.18	II	GZ
Z83	84130.16	45629.89	II	GZ
Z84	84157.11	45594.86	II	GZ
Z85	84196.20	45570.61	II	GZ
Z86	84247.42	45549.05	II	GZ
Z87	84294.75	45533.33	II	GZ
Z88	84344.75	45518.76	II	GZ
Z89	84395.69	45505.93	II	GZ
Z90	84443.65	45488.32	II	GZ
Z91	84499.48	45458.77	II	GZ
Z92	84543.96	45429.13	II	GZ
Z93	84584.36	45400.18	II	GZ
Z94	84619.57	45358.91	II	GZ
Z95	84643.80	45310.18	II	GZ
Z96	84662.74	45275.22	II	GZ
Z97	84676.45	45250.00	II	GZ
Z98	84676.13	45252.05	II	GZ
Z99	84687.24	45253.83	II	GZ
Z100	84687.86	45250.00	II	GZ
Z101	84688.85	45243.87	II	GZ
Z102	84682.26	45242.82	II	GZ
Z103	84686.71	45238.92	II	GZ
Z104	84690.13	45235.99	II	GZ
Z105	84693.85	45233.64	II	GZ
Z106	84699.13	45230.31	II	GZ
Z107	84704.51	45226.21	II	GZ
Z108	84707.95	45222.19	II	GZ
Z109	84717.34	45224.36	II	GZ
Z110	84717.90	45222.57	II	GZ
Z111	84722.95	45223.70	II	GZ
Z112	84724.13	45218.22	II	GZ
Z113	84709.65	45215.06	II	GZ
Z114	84709.65	45215.06	II	GZ
Z115	84712.09	45210.06	II	GZ
Z116	84714.21	45202.58	II	GZ
Z117	84723.93	45202.67	II	GZ
Z118	84724.12	45195.97	II	GZ
Z119	84731.78	45193.48	II	GZ
Z120	84737.29	45190.18	II	GZ
Z121	84737.53	45190.00	II	GZ
Z122	84738.30	45196.86	II	GZ
Z123	84754.22	45194.97	II	GZ
Z124	84752.99	45185.15	II	GZ
Z125	84742.13	45186.48	II	GZ
Z126	84745.59	45183.71	II	GZ
Z127	84747.98	45181.14	II	GZ
Z128	84750.31	45178.27	II	GZ
Z129	84752.75	45175.36	II	GZ
Z130	84762.21	45175.00	II	GZ
Z131	84761.80	45164.53	II	GZ
Z132	84766.63	45165.53	II	GZ
Z133	84775.04	45168.67	II	GZ
Z134	84782.60	45172.32	II	GZ
Z135	84788.59	45175.31	II	GZ

Numer punktu geodezyjnego	Współrzędna		Strefa	Strefa
	Pozioma	Pionowa		
Z136	84795.01	45178.70	II	GZ
Z137	84800.35	45182.26	II	GZ
Z138	84806.34	45186.63 *	II	GZ
Z139	84811.10	45189.53	II	GZ
Z140	84815.21	45191.79	II	GZ
Z141	84819.62	45194.30	II	GZ
Z142	84824.62	45215.39	II	GZ
Z143	84832.90	45213.72	II	GZ
Z144	84828.29	45192.52	II	GZ
Z145	84834.55	45191.41	II	GZ
Z146	84840.52	45188.12	II	GZ
Z147	84843.84	45184.87	II	GZ
Z148	84845.96	45181.73	II	GZ
Z149	84847.56	45179.09	II	GZ
Z150	84851.03	45178.34	II	GZ
Z151	84851.27	45179.16	II	GZ
Z152	84857.02	45177.85	II	GZ
Z153	84854.43	45166.90	II	GZ
Z154	84859.09	45166.43	II	GZ
Z155	84864.92	45165.92	II	GZ
Z156	84871.22	45165.17	II	GZ
Z157	84875.98	45164.75	II	GZ
Z158	84884.87	45163.43	II	GZ
Z159	84894.07	45161.73	II	GZ
Z160	84899.40	45159.89	II	GZ
Z161	84904.94	45158.15	II	GZ
Z162	84913.88	45154.55	II	GZ
Z163	84921.23	45149.94	II	GZ
Z164	84925.80	45146.02	II	GZ
Z165	84930.25	45142.43	II	GZ
Z166	84933.07	45138.38	II	GZ
Z167	84934.33	45134.84	II	GZ
Z168	84935.30	45130.25	II	GZ
Z169	84936.15	45125.35	II	GZ
Z170	84936.97	45120.13	II	GZ
Z171	84936.52	45114.92	II	GZ
Z172	84936.01	45111.74	II	GZ
Z173	84934.74	45108.06	II	GZ
Z174	84933.04	45103.57	II	GZ
Z175	84930.87	45099.61	II	GZ
Z176	84926.80	45092.15	II	GZ
Z177	84924.75	45088.77	II	GZ
Z178	84923.82	45086.17	II	GZ
Z179	84923.35	45083.66	II	GZ
Z180	84924.72	45078.86	II	GZ
Z181	84926.74	45075.62	II	GZ
Z182	84928.23	45073.90	II	GZ
Z183	84930.34	45070.54	II	GZ
Z184	84932.68	45066.68	II	GZ
Z185	84935.92	45064.38	II	GZ
Z186	84940.53	45061.85	II	GZ
Z187	84945.60	45059.17	II	GZ
Z188	84951.83	45055.22	II	GZ
Z189	84957.17	45051.95	II	GZ
Z190	84964.29	45047.84	II	GZ
Z191	84970.07	45044.81	II	GZ
Z192	84973.15	45055.49	II	GZ
Z193	84977.79	45054.24	II	GZ
Z194	84974.55	45043.29	II	GZ
Z195	84974.75	45043.18	II	GZ
Z196	84982.71	45039.82	II	GZ
Z197	84986.94	45038.18	II	GZ
Z198	84995.51	45035.56	II	GZ
Z199	85003.49	45033.13	II	GZ

Numer punktu geodezyjnego	Współrzędna		Strefa	Strefa
	Pozioma	Pionowa		
Z200	85010.79	45029.43	II	GZ
Z201	85015.17	45024.37	II	GZ
Z202	85017.41	45018.83	II	GZ
Z203	85018.48	45014.45	II	GZ
Z204	85019.44	45009.22	II	GZ
Z205	85023.89	45008.75	II	GZ
Z206	85023.96	45009.36	II	GZ
Z207	85029.14	45008.74	II	GZ
Z208	85028.23	45000.00	II	GZ
Z209	85027.74	44995.31	II	GZ
Z210	85017.27	44996.42	II	GZ
Z211	85020.27	44982.88	lb	GZ
Z212	85028.52	44983.45	lb	GZ
Z213	85036.77	44984.02	lb	GZ
Z214	85042.74	44983.81	lb	GZ
Z215	85048.20	44984.09	lb	GZ
Z216	85054.65	44984.57	lb	GZ
Z217	85061.58	44984.35	lb	GZ
Z218	85067.42	44982.95	lb	GZ
Z219	85078.38	44981.94	lb	GZ
Z220	85077.62	44973.98	lb	GZ
Z221	85072.12	44974.51	lb	GZ
Z222	85071.90	44971.48	lb	GZ
Z223	85066.41	44972.08	lb	GZ
Z224	85069.62	44967.91	lb	GZ
Z225	85073.52	44963.62	lb	GZ
Z226	85078.47	44958.84	lb	GZ
Z227	85085.69	44953.76	lb	GZ
Z228	85090.28	44951.49	lb	GZ
Z229	85095.88	44947.96	lb	GZ
Z230	85102.00	44944.69	lb	GZ
Z231	85107.18	44941.89	lb	GZ
Z232	85115.75	44938.40	la	GZ
Z233	85118.52	44939.18	la	GZ
Z234	85160.88	44945.14	lb	GZ
Z235	85156.10	44949.01	lb	GZ
Z236	85150.17	44952.51	lb	GZ
Z237	85143.86	44956.32	lb	GZ
Z238	85139.05	44959.80	lb	GZ
Z239	85133.92	44963.14	lb	GZ
Z240	85128.55	44966.78	lb	GZ
Z241	85123.22	44970.20	lb	GZ
Z242	85118.11	44974.64	lb	GZ
Z243	85112.70	44978.29	lb	GZ
Z244	85108.18	44981.05	lb	GZ
Z245	85102.07	44982.73	lb	GZ
Z246	85096.51	44985.97	lb	GZ
Z247	85092.34	44989.00	lb	GZ
Z248	85087.29	44992.64	lb	GZ
Z249	85083.75	44996.45	lb	GZ
Z250	85079.90	45000.18	lb	GZ
Z251	85073.87	45005.44	lb	GZ
Z252	85068.90	45010.18	lb	GZ
Z253	85064.75	45014.38	lb	GZ
Z254	85061.63	45018.35	lb	GZ
Z255	85058.62	45023.61	lb	GZ
Z256	85055.73	45029.29	lb	GZ
Z257	85052.40	45034.87	lb	GZ
Z258	85049.39	45040.88	lb	GZ
Z259	85046.82	45045.38	lb	GZ
Z260	85044.90	45050.47	lb	GZ
Z261	85044.90	45054.66	lb	GZ
Z262	85048.10	45055.09	lb	GZ
Z263	85054.47	45050.81	lb	GZ

Numer punktu geodezyjnego	Współrzędna		Strefa	Strefa
	Pozioma	Pionowa		
Z264	85059.96	45047.06	lb	GZ
Z265	85065.95	45043.61	lb	GZ
Z266	85071.06	45039.98	lb	GZ
Z267	85077.68	45036.30	lb	GZ
Z268	85083.80	45031.75	lb	GZ
Z269	85091.37	45024.97	lb	GZ
Z270	85093.45	45024.33	lb	GZ
Z271	85093.45	45024.33	lb	GZ
Z272	85094.04	45029.62	lb	GZ
Z273	85096.41	45029.29	lb	GZ
Z274	85098.10	45042.42	lb	GZ
Z275	85110.70	45040.79	lb	GZ
Z276	85108.19	45021.41	lb	GZ
Z277	85114.09	45018.69	lb	GZ
Z278	85120.03	45016.08	lb	GZ
Z279	85125.80	45011.63	lb	GZ
Z280	85129.14	45007.83	lb	GZ
Z281	85133.78	45002.48	lb	GZ
Z282	85137.42	44998.46	lb	GZ
Z283	85140.89	44994.17	lb	GZ
Z284	85144.00	44989.90	lb	GZ
Z285	85148.93	44983.38	lb	GZ
Z286	85152.90	44978.73	lb	GZ
Z287	85157.86	44973.43	lb	GZ
Z288	85162.09	44969.62	lb	GZ
Z289	85171.29	44960.01	lb	GZ
Z290	85176.40	44954.19	lb	GZ
Z291	85179.26	44951.85	la	GZ
Z292	85193.39	44981.73	lb	GZ
Z293	85194.23	44993.30	lb	GZ
Z294	85206.92	45000.65	lb	GZ
Z295	85213.09	45002.96	lb	GZ
Z296	85216.92	45005.03	lb	GZ
Z297	85217.44	45015.88	lb	GZ
Z298	85213.36	45022.26	lb	GZ
Z299	85209.07	45027.79	lb	GZ
Z300	85209.41	45028.76	lb	GZ
Z301	85210.59	45029.31	lb	GZ
Z302	85215.74	45024.39	lb	GZ
Z303	85218.49	45023.36	lb	GZ
Z304	85219.06	45033.92	lb	GZ
Z305	85219.75	45033.89	lb	GZ
Z306	85218.34	45040.65	lb	GZ
Z307	85215.40	45045.00	lb	GZ
Z308	85211.34	45048.27	lb	GZ
Z309	85207.14	45051.79	lb	GZ
Z310	85203.60	45057.48	lb	GZ
Z311	85199.51	45062.03	lb	GZ
Z312	85195.44	45066.20	lb	GZ
Z313	85191.80	45066.36	lb	GZ
Z314	85191.95	45069.66	lb	GZ
Z315	85189.54	45069.76	lb	GZ
Z316	85189.84	45076.08	lb	GZ
Z317	85192.19	45075.98	lb	GZ
Z318	85192.38	45079.26	lb	GZ
Z319	85198.67	45078.99	lb	GZ
Z320	85203.04	45084.05	lb	GZ
Z321	85207.04	45085.05	lb	GZ
Z322	85210.67	45079.73	lb	GZ
Z323	85213.75	45073.88	lb	GZ
Z324	85217.03	45069.09	lb	GZ
Z325	85220.60	45063.66	lb	GZ
Z326	85224.36	45058.45	lb	GZ
Z327	85227.24	45054.29	lb	GZ

Numer punktu geodezyjnego	Współrzędna		Strefa	Strefa
	Pozioma	Pionowa		
Z328	85230.98	45049.12	lb	GZ
Z329	85235.95	45046.37	lb	GZ
Z330	85242.95	45047.17	lb	GZ
Z331	85247.44	45047.00	lb	GZ
Z332	85248.29	45049.60	lb	GZ
Z333	85256.28	45047.03	lb	GZ
Z334	85253.43	45053.75	lb	GZ
Z335	85251.37	45058.61	lb	GZ
Z336	85248.29	45063.79	lb	GZ
Z337	85244.38	45067.13	lb	GZ
Z338	85239.19	45069.80	lb	GZ
Z339	85234.52	45072.38	lb	GZ
Z340	85232.23	45073.88	lb	GZ
Z341	85232.13	45073.80	lb	GZ
Z342	85230.47	45066.93	lb	GZ
Z343	85221.08	45069.10	lb	GZ
Z344	85224.42	45083.00	lb	GZ
Z345	85232.20	45081.23	lb	GZ
Z346	85232.17	45086.03	lb	GZ
Z347	85226.72	45088.15	lb	GZ
Z348	85231.40	45100.19	lb	GZ
Z349	85231.40	45100.19	lb	GZ
Z350	85231.40	45100.19	lb	GZ
Z351	85233.45	45105.12	lb	GZ
Z352	85233.54	45112.91	lb	GZ
Z353	85231.76	45119.10	lb	GZ
Z354	85229.18	45125.64	lb	GZ
Z355	85227.33	45133.34	lb	GZ
Z356	85226.79	45139.25	lb	GZ
Z357	85228.20	45140.74	lb	GZ
Z358	85233.23	45135.07	lb	GZ
Z359	85234.43	45130.07	lb	GZ
Z360	85236.05	45125.22	lb	GZ
Z361	85237.93	45116.95	lb	GZ
Z362	85240.25	45110.51	lb	GZ
Z363	85241.85	45108.22	lb	GZ
Z364	85246.57	45117.09	lb	GZ
Z365	85251.06	45121.99	lb	GZ
Z366	85253.71	45127.91	lb	GZ
Z367	85254.58	45134.08	lb	GZ
Z368	85254.20	45142.31	lb	GZ
Z369	85252.58	45148.71	lb	GZ
Z370	85250.94	45154.47	lb	GZ
Z371	85248.99	45160.66	lb	GZ
Z372	85247.80	45165.67	lb	GZ
Z373	85246.03	45170.78	lb	GZ
Z374	85244.45	45176.07	lb	GZ
Z375	85242.52	45182.20	lb	GZ
Z376	85240.63	45189.04	lb	GZ
Z377	85238.51	45195.61	lb	GZ
Z378	85236.49	45201.91	lb	GZ
Z379	85234.38	45209.68	lb	GZ
Z380	85232.63	45215.45	lb	GZ
Z381	85231.45	45220.40	lb	GZ
Z382	85229.96	45225.49	lb	GZ
Z383	85231.69	45230.67	lb	GZ
Z384	85236.80	45232.46	lb	GZ
Z385	85242.86	45229.25	lb	GZ
Z386	85246.19	45222.98	lb	GZ
Z387	85247.94	45217.58	lb	GZ
Z388	85249.57	45212.06	lb	GZ
Z389	85251.55	45205.63	lb	GZ
Z390	85253.29	45200.04	lb	GZ
Z391	85255.24	45193.88	lb	GZ

Numer punktu geodezyjnego	Współrzędna		Strefa	Strefa
	Pozioma	Pionowa		
Z392	85257.35	45187.51	lb	GZ
Z393	85259.02	45181.73	lb	GZ
Z394	85261.07	45175.59	lb	GZ
Z395	85262.73	45170.27	lb	GZ
Z396	85264.43	45164.66	lb	GZ
Z397	85266.51	45158.35	lb	GZ
Z398	85268.45	45152.10	lb	GZ
Z399	85270.00	45145.30	lb	GZ
Z400	85271.81	45140.31	lb	GZ
Z401	85274.52	45135.05	lb	GZ
Z402	85277.55	45141.24	lb	GZ
Z403	85289.77	45135.24	lb	GZ
Z404	85291.85	45139.08	lb	GZ
Z405	85294.03	45142.01	lb	GZ
Z406	85289.95	45143.73	lb	GZ
Z407	85291.62	45147.61	lb	GZ
Z408	85290.41	45148.02	lb	GZ
Z409	85292.13	45152.04	lb	GZ
Z410	85294.71	45150.93	lb	GZ
Z411	85295.22	45152.13	lb	GZ
Z412	85300.58	45149.81	lb	GZ
Z413	85301.08	45155.15	lb	GZ
Z414	85302.46	45159.14	lb	GZ
Z415	85303.61	45162.13	lb	GZ
Z416	85302.72	45162.66	lb	GZ
Z417	85307.86	45171.26	lb	GZ
Z418	85308.84	45170.68	lb	GZ
Z419	85310.88	45176.19	lb	GZ
Z420	85310.74	45181.72	lb	GZ
Z421	85308.67	45187.81	lb	GZ
Z422	85307.37	45194.16	lb	GZ
Z423	85305.57	45200.25	lb	GZ
Z424	85304.01	45206.08	lb	GZ
Z425	85303.25	45218.04	lb	GZ
Z426	85303.08	45226.43	lb	GZ
Z427	85303.12	45233.01	lb	GZ
Z428	85302.59	45238.81	lb	GZ
Z429	85302.56	45244.70	lb	GZ
Z430	85302.38	45250.42	lb	GZ
Z431	85302.13	45258.63	lb	GZ
Z432	85302.13	45265.47	lb	GZ
Z433	85301.78	45274.37	lb	GZ
Z434	85301.49	45285.04	lb	GZ
Z435	85301.21	45290.97	lb	GZ
Z436	85300.72	45310.50	lb	GZ
Z437	85300.48	45322.10	lb	GZ
Z438	85300.12	45340.61	lb	GZ
Z439	85299.77	45349.11	lb	GZ
Z440	85299.67	45370.20	lb	GZ
Z441	85300.51	45379.73	lb	GZ
Z442	85305.42	45385.12	lb	GZ
Z443	85311.55	45386.10	lb	GZ
Z444	85319.89	45383.65	lb	GZ
Z445	85324.55	45375.32	lb	GZ
Z446	85326.02	45370.17	lb	GZ
Z447	85326.69	45352.54	lb	GZ
Z448	85326.72	45346.70	lb	GZ
Z449	85327.30	45331.46	lb	GZ
Z450	85327.86	45319.77	lb	GZ
Z451	85328.15	45313.67	lb	GZ
Z452	85328.68	45307.83	lb	GZ
Z453	85329.22	45301.99	lb	GZ
Z454	85329.54	45287.00	lb	GZ
Z455	85330.39	45268.71	lb	GZ

Numer punktu geodezyjnego	Współrzędna		Strefa	Strefa
	Pozioma	Pionowa		
Z456	85330.55	45262.18	lb	GZ
Z457	85330.67	45255.43	lb	GZ
Z458	85331.48	45249.72	lb	GZ
Z459	85332.28	45246.05	lb	GZ
Z460	85333.02	45243.84	lb	GZ
Z461	85342.96	45240.81	lb	GZ
Z462	85352.91	45237.78	lb	GZ
Z463	85357.49	45242.26	lb	GZ
Z464	85361.10	45246.34	lb	GZ
Z465	85364.01	45251.85	lb	GZ
Z466	85365.00	45256.94	lb	GZ
Z467	85366.50	45262.79	lb	GZ
Z468	85368.00	45268.89	lb	GZ
Z469	85368.98	45275.25	lb	GZ
Z470	85370.64	45281.54	lb	GZ
Z471	85371.10	45287.46	lb	GZ
Z472	85372.41	45294.17	lb	GZ
Z473	85374.44	45302.21	lb	GZ
Z474	85375.18	45308.06	lb	GZ
Z475	85376.67	45313.91	lb	GZ
Z476	85377.41	45320.01	lb	GZ
Z477	85378.40	45325.09	lb	GZ
Z478	85378.62	45331.70	lb	GZ
Z479	85379.09	45340.85	lb	GZ
Z480	85379.21	45346.81	lb	GZ
Z481	85379.79	45352.80	lb	GZ
Z482	85380.02	45358.64	lb	GZ
Z483	85382.60	45363.36	lb	GZ
Z484	85388.62	45365.47	lb	GZ
Z485	85394.07	45362.27	lb	GZ
Z486	85396.29	45355.92	lb	GZ
Z487	85396.59	45350.37	lb	GZ
Z488	85395.76	45340.71	lb	GZ
Z489	85394.79	45327.43	lb	GZ
Z490	85394.19	45317.72	lb	GZ
Z491	85393.48	45307.86	lb	GZ
Z492	85392.77	45294.83	lb	GZ
Z493	85391.31	45281.20	lb	GZ
Z494	85391.09	45275.36	lb	GZ
Z495	85390.50	45269.91	lb	GZ
Z496	85390.08	45263.76	lb	GZ
Z497	85389.83	45255.53	lb	GZ
Z498	85389.58	45249.13	lb	GZ
Z499	85389.58	45241.22	lb	GZ
Z500	85389.33	45235.72	lb	GZ
Z501	85391.92	45240.77	lb	GZ
Z502	85396.15	45238.84	lb	GZ
Z503	85397.16	45240.99	lb	GZ
Z504	85400.57	45239.39	lb	GZ
Z505	85399.57	45237.25	lb	GZ
Z506	85405.23	45234.63	lb	GZ
Z507	85406.24	45242.14	lb	GZ
Z508	85406.46	45248.50	lb	GZ
Z509	85407.69	45257.14	lb	GZ
Z510	85408.83	45262.29	lb	GZ
Z511	85410.17	45269.09	lb	GZ
Z512	85413.83	45284.33	lb	GZ
Z513	85416.99	45291.21	lb	GZ
Z514	85418.36	45294.25	lb	GZ
Z515	85420.57	45298.75	lb	GZ
Z516*	85423.39	45303.50	lb	GZ
Z517	85426.31	45308.83	lb	GZ
Z518	85432.86	45326.86	lb	GZ
Z519	85427.65	45328.28	lb	GZ

Numer punktu geodezyjnego	Współrzędna		Strefa	Strefa
	Pozioma	Pionowa		
Z520	85429.86	45336.13	lb	GZ
Z521	85435.53	45334.56	lb	GZ
Z522	85437.04	45340.11	lb	GZ
Z523	85439.08	45347.59	lb	GZ
Z524	85441.52	45356.14	lb	GZ
Z525	85443.93	45365.01	lb	GZ
Z526	85445.49	45370.84	lb	GZ
Z527	85447.46	45377.75	lb	GZ
Z528	85450.03	45387.12	lb	GZ
Z529	85452.89	45397.21	lb	GZ
Z530	85455.09	45402.88	lb	GZ
Z531	85458.80	45406.31	lb	GZ
Z532	85463.59	45404.68	lb	GZ
Z533	85465.17	45399.91	lb	GZ
Z534	85464.75	45391.26	lb	GZ
Z535	85463.94	45385.55	lb	GZ
Z536	85463.00	45380.12	lb	GZ
Z537	85461.92	45372.51	lb	GZ
Z538	85459.72	45358.42	lb	GZ
Z539	85458.61	45352.22	lb	GZ
Z540	85457.27	45342.39	lb	GZ
Z541	85456.39	45337.33	lb	GZ
Z542	85455.48	45330.69	lb	GZ
Z543	85465.08	45330.36	lb	GZ
Z544	85464.82	45324.77	lb	GZ
Z545	85466.43	45324.59	lb	GZ
Z546	85465.89	45319.69	lb	GZ
Z547	85453.92	45320.10	lb	GZ
Z548	85453.15	45314.27	lb	GZ
Z549	85451.76	45307.97	lb	GZ
Z550	85450.92	45302.57	lb	GZ
Z551	85449.68	45295.96	lb	GZ
Z552	85449.32	45286.74	lb	GZ
Z553	85452.05	45282.00	lb	GZ
Z554	85458.21	45278.06	lb	GZ
Z555	85465.69	45276.74	lb	GZ
Z556	85472.87	45277.25	lb	GZ
Z557	85479.33	45278.86	lb	GZ
Z558	85480.67	45279.81	lb	GZ
lotnisko				
Z559	85486.95	45286.89	lb	GZ
Z560	85488.77	45291.93	lb	GZ
Z561	85492.66	45303.50	lb	GZ
Z562	85496.24	45314.14	lb	GZ
Z563	85498.29	45324.06	lb	GZ
Z564	85502.18	45335.55	lb	GZ
Z565	85505.56	45344.96	lb	GZ
Z566	85508.53	45356.22	lb	GZ
Z567	85511.48	45362.67	lb	GZ
Z568	85516.53	45365.93	lb	GZ
Z569	85521.88	45364.45	lb	GZ
Z570	85522.18	45354.05	lb	GZ
Z571	85521.29	45342.47	lb	GZ
Z572	85520.99	45332.97	lb	GZ
Z573	85519.80	45321.38	lb	GZ
Z574	85518.91	45311.58	lb	GZ
Z575	85518.32	45297.92	lb	GZ
Z576	85518.53	45292.87	lb	Gz
lotnisko				
Z577	86892.75	43682.08	II	GZ
Z578	86934.75	43640.36	II	GZ
Z579	86974.75	43609.19	II	GZ
Z580	87014.75	43576.44	II	GZ
Z581	87054.75	43540.46	II	GZ

Numer punktu geodezyjnego	Współrzędna		Strefa	Strefa
	Pozioma	Pionowa		
Z582	87096.07	43510.18	II	GZ
Z583	87143.84	43480.18	II	GZ
Z584	87188.77	43450.18	II	GZ
Z585	87234.63	43420.18	II	GZ
Z586	87283.89	43390.18	II	GZ
Z587	87334.75	43362.45	II	GZ
Z588	87384.75	43332.83	II	GZ
Z589	87434.75	43300.40	II	GZ
Z590	87484.75	43272.71	II	GZ
Z591	87534.75	43244.79	II	GZ
Z592	87584.75	43211.33	II	GZ
Z593	87634.75	43183.28	II	GZ
Z594	87684.75	43155.14	II	GZ
Z595	87734.75	43124.31	II	GZ
Z596	87784.75	43094.47	II	GZ
Z597	87834.75	43066.22	II	GZ
Z598	87880.70	43040.18	II	GZ
Z599	87924.75	43012.84	II	GZ
Z600	87974.75	42981.42	II	GZ
Z601	88024.75	42950.18	II	GZ
Z602	88073.31	42920.18	II	GZ
Z603	88120.38	42890.18	II	GZ
Z604	88164.75	42864.67	II	GZ
Z605	88214.75	42835.43	II	GZ
Z606	88258.27	42810.18	II	GZ
Z607	88304.75	42782.63	II	GZ
Z608	88352.43	42750.18	II	GZ
Z609	88403.33	42720.18	II	GZ
Z610	88451.28	42690.18	II	GZ
Z611	88494.35	42660.18	II	GZ
Z612	88544.75	42630.33	II	GZ
Z613	88594.75	42601.04	II	GZ
Z614	88637.70	42570.18	II	GZ
Z615	88682.59	42540.18	II	GZ
Z616	88724.75	42508.39	II	GZ
Z617	88774.75	42473.25	II	GZ
Z618	88821.53	42440.18	II	GZ
Z619	88843.43	42427.44	II	GZ
Z620	88864.75	42411.46	II	GZ
Z621	88884.75	42396.76	II	GZ
Z622	88903.94	42380.18	II	GZ
Z623	88923.64	42360.18	II	GZ
Z624	88944.75	42340.18	II	GZ
Z625	88964.75	42324.34	II	GZ
Z626	88979.67	42310.18	II	GZ
Z627	88988.14	42300.69	II	GZ
Z628	88996.43	42293.94	II	GZ
Z629	89004.10	42287.54	II	GZ
Z630	89010.39	42283.47	II	GZ
Z631	89016.63	42279.03	II	GZ
Z632	89024.75	42272.28	II	GZ
Z633	89027.26	42270.18	II	GZ
Z634	89034.75	42261.66	II	GZ
Z635	89035.84	42260.18	II	GZ
Z636	89041.08	42250.18	II	GZ
Z637	89043.28	42240.44	II	GZ
Z638	89040.30	42230.18	II	GZ
Z639	89034.75	42223.02	II	GZ
Z640	89031.63	42220.18	II	GZ
Z641	89024.75	42216.31	II	GZ
Z642	89014.75	42212.87	II	GZ
Z643	89004.75	42211.11	II	GZ
Z644	88994.75	42210.89	II	GZ
Z645	88984.75	42212.12	II	GZ

Numer punktu geodezyjnego	Współrzędna		Strefa	Strefa
	Pozioma	Pionowa		
Z646	88975.96	42213.17	II	GZ
Z647	88969.50	42214.07	II	GZ
Z648	88960.19	42215.23	II	GZ
Z649	88944.13	42218.48	II	GZ
Z650	88924.63	42221.73	II	GZ
Z651	88904.75	42224.65	II	GZ
Z652	88884.75	42228.10	II	GZ
Z653	88864.75	42233.96	II	GZ
Z654	88844.75	42240.18	II	GZ
Z655	88824.75	42245.15	II	GZ
Z656	88804.75	42250.79	II	GZ
Z657	88784.75	42257.91	II	GZ
Z658	88764.75	42264.06	II	GZ
Z659	88762.04	42264.72	II	GZ
Z660	88708.84	42278.63	II	GZ
Z661	88654.75	42297.19	II	GZ
Z662	88603.14	42312.57	II	GZ
Z663	88554.75	42328.75	II	GZ
Z664	88504.75	42345.66	II	GZ
Z665	88454.75	42367.88	II	GZ
Z666	88404.75	42386.46	II	GZ
Z667	88354.75	42403.21	II	GZ
Z668	88304.75	42422.10	II	GZ
Z669	88256.79	42443.53	II	GZ
Z670	88204.75	42462.08	II	GZ
Z671	88154.75	42481.43	II	GZ
Z672	88105.40	42500.18	II	GZ
Z673	88054.75	42518.64	II	GZ
Z674	88004.75	42537.23	II	GZ
Z675	87954.75	42558.02	II	GZ
Z676	87904.75	42578.93	II	GZ
Z677	87854.75	42596.88	II	GZ
Z678	87804.75	42617.79	II	GZ
Z679	87754.75	42635.05	II	GZ
Z680	87704.75	42656.36	II	GZ
Z681	87654.75	42673.76	II	GZ
Z682	87604.75	42692.51	II	GZ
Z683	87554.75	42711.86	II	GZ
Z684	87504.75	42732.43	II	GZ
Z685	87454.75	42751.74	II	GZ
Z686	87404.75	42771.69	II	GZ
Z687	87356.03	42790.18	II	GZ
Z688	87304.75	42806.55	II	GZ
Z689	87254.75	42826.19	II	GZ
Z690	87204.75	42846.37	II	GZ
Z691	87154.75	42866.44	II	GZ
Z692	87104.75	42882.40	II	GZ
Z693	87054.75	42898.30	II	GZ
Z694	87004.75	42916.00	II	GZ
Z695	86954.75	42929.88	II	GZ
Z696	86904.75	42939.22	II	GZ
Z697	86854.75	42946.98	II	GZ
Z698	86804.75	42953.99	II	GZ
Z699	86778.84	42951.90	II	GZ
Z700	86791.79	42952.94	II	GZ

Tabela IV.10. Współrzędne geodezyjne punktów wyznaczających granice między strefami II i Ia OOU na terenie gminy Wrocław. Układ współrzędnych „Gromnik”.

Numer punktu geodezyjnego	Współrzędna		Strefa	Strefa
	Pozioma	Pionowa		
S1	81886.98	45312.60	II	Ia
S2	81864.79	45345.39	II	Ia
S3	81835.57	45390.09	II	Ia
S4	81794.75	45439.52	II	Ia
S5	81761.94	45476.60	II	Ia
S6	81725.26	45508.49	II	Ia
S7	81674.75	45547.57	II	Ia
S8	81630.86	45580.18	II	Ia
S9	81584.75	45618.09	II	Ia
S10	81538.15	45650.18	II	Ia
S11	81496.49	45682.76	II	Ia
S12	81445.94	45720.18	II	Ia
S13	81404.75	45753.79	II	Ia
S14	81364.75	45786.06	II	Ia
S15	81319.23	45820.18	II	Ia
S16	81274.75	45856.14	II	Ia
S17	81234.75	45894.11	II	Ia
S18	81194.75	45929.62	II	Ia
S19	81183.19	45940.04	II	Ia
S20	81135.79	45981.98	II	Ia
S21	81115.88	45999.21	II	Ia
S22	81093.84	46020.83	II	Ia
S23	81074.75	46038.34	II	Ia
S24	81054.75	46055.66	II	Ia
S25	81039.19	46070.18	II	Ia
S26	81034.85	46074.77	II	Ia
S27	81201.59	46189.82	II	Ia
S28	81214.75	46188.10	II	Ia
S29	81256.17	46180.46	II	Ia
S30	81304.75	46170.79	II	Ia
S31	81354.75	46159.24	II	Ia
S32	81404.75	46148.62	II	Ia
S33	81454.75	46136.15	II	Ia
S34	81504.75	46126.00	II	Ia
S35	81554.75	46114.22	II	Ia
S36	81604.75	46098.21	II	Ia
S37	81652.35	46084.62	II	Ia
S38	81704.75	46072.11	II	Ia
S39	81754.75	46061.38	II	Ia
S40	81804.75	46047.11	II	Ia
S41	81854.75	46028.06	II	Ia
S42	81904.75	46016.31	II	Ia
S43	81954.75	46006.41	II	Ia
S44	82004.61	45996.66	II	Ia
S45	82052.45	45992.67	II	Ia
S46	82104.75	45990.95	II	Ia
S47	82154.75	45994.81	II	Ia
S48	82204.75	46000.35	II	Ia
S49	82254.75	46004.34	II	Ia
S50	82304.75	46013.09	II	Ia
S51	82354.75	46012.19	II	Ia
S52	82404.75	46007.68	II	Ia
S53	82454.75	46000.84	II	Ia
S54	82504.75	45995.70	II	Ia
S55	82554.75	45988.34	II	Ia
S56	82582.72	45982.63	II	Ia
S57	82775.49	45958.25	II	Ia
S58	82829.34	45950.18	II	Ia
S59	82884.75	45936.79	II	Ia
S60	82934.75	45926.14	II	Ia
S61	82984.75	45916.89	II	Ia
S62	83035.79	45905.67	II	Ia
S63	83084.75	45893.92	II	Ia

Numer punktu geodezyjnego	Współrzędna		Strefa	Strefa
	Pozioma	Pionowa		
S64	83141.36	45879.58	II	Ia
S65	83184.75	45873.28	II	Ia
S66	83234.75	45867.25	II	Ia
S67	83284.75	45862.24	II	Ia
S68	83334.75	45855.36	II	Ia
S69	83383.01	45847.78	II	Ia
S70	83434.26	45842.00	II	Ia
S71	83485.96	45837.31	II	Ia
S72	83534.75	45833.70	II	Ia
S73	83584.31	45832.80	II	Ia
S74	83636.63	45829.99	II	Ia
S75	83681.96	45813.93	II	Ia
S76	83712.21	45770.18	II	Ia
S77	83739.77	45720.18	II	Ia
S78	83767.56	45669.52	II	Ia
S79	83792.99	45619.07	II	Ia
S80	83821.38	45570.18	II	Ia
S81	83849.27	45520.18	II	Ia
S82	83881.46	45477.85	II	Ia
S83	83906.65	45445.75	II	Ia
S84	83924.40	45425.78	II	Ia
S85	83902.39	45380.88	II	Ia
S86	84064.02	45301.66	II	Ia
S87	84086.03	45346.55	II	Ia
S88	84090.13	45341.74	II	Ia
S89	84094.10	45337.55	II	Ia
S90	84097.65	45333.44	II	Ia
S91	84100.35	45330.74	II	Ia
S92	84102.55	45328.46	II	Ia
S93	84106.33	45324.51	II	Ia
S94	84109.71	45320.74	II	Ia
S95	84113.43	45316.25	II	Ia
S96	84117.22	45312.34	II	Ia
S97	84168.62	45273.63	II	Ia
S98	84172.17	45271.68	II	Ia
S99	84176.39	45269.62	II	Ia
S100	84183.85	45265.43	II	Ia
S101	84186.88	45263.87	II	Ia
S102	84190.96	45261.84	II	Ia
S103	84193.82	45260.82	II	Ia
S104	84198.17	45259.17	II	Ia
S105	84204.69	45256.83	II	Ia
S106	84214.42	45254.15	II	Ia
S107	84224.70	45251.44	II	Ia
S108	84234.03	45250.12	II	Ia
S109	84241.02	45249.07	II	Ia
S110	84248.65	45246.47	II	Ia
S111	84255.74	45244.70	II	Ia
S112	84263.35	45242.04	II	Ia
S113	84270.44	45238.86	II	Ia
S114	84277.06	45236.58	II	Ia
S115	84284.75	45232.48	II	Ia
S116	84290.68	45229.46	II	Ia
S117	84293.27	45226.81	II	Ia
S118	84294.20	45221.32	II	Ia
S119	84290.28	45216.19	II	Ia
S120	84285.08	45210.28	II	Ia
S121	84281.07	45207.51	II	Ia
S122	84275.13	45202.75	II	Ia
S123	84272.19	45198.77	II	Ia
S124	84270.83	45195.70	II	Ia
S125	84270.24	45193.44	II	Ia
S126	84269.47	45190.24	II	Ia
S127	84268.96	45187.35	II	Ia
S128	84268.61	45183.70	II	Ia
S129	84268.52	45182.11	II	Ia

Numer punktu geodezyjnego	Współrzędna		Strefa	Strefa
	Pozioma	Pionowa		
S130	84268.33	45180.49	II	Ia
S131	84268.46	45177.91	II	Ia
S132	84268.85	45174.26	II	Ia
S133	84270.01	45169.58	II	Ia
S134	84646.71	44957.86	II	Ia
S135	84654.75	44956.38	II	Ia
S136	84664.75	44953.24	II	Ia
S137	84670.70	44951.39	II	Ia
S138	84674.91	44950.07	II	Ia
S139	84684.75	44947.00	II	Ia
S140	84693.10	44944.19	II	Ia
S141	84700.45	44941.27	II	Ia
S142	84707.53	44938.03	II	Ia
S143	84714.75	44934.04	II	Ia
S144	84721.53	44930.18	II	Ia
S145	84728.02	44926.66	II	Ia
S146	84734.75	44922.02	II	Ia
S147	84738.68	44918.44	II	Ia
S148	84744.75	44913.14	II	Ia
S149	84747.87	44910.18	II	Ia
S150	84752.74	44905.87	II	Ia
S151	84757.47	44900.18	II	Ia
S152	84763.78	44892.03	II	Ia
S153	85107.32	44898.86	II	Ia
S154	85104.75	44898.90	II	Ia
S155	85099.63	44897.47	II	Ia
S156	85094.52	44895.64	II	Ia
S157	85088.39	44892.60	II	Ia
S158	85083.74	44889.70	II	Ia
S159	85075.97	44884.38	II	Ia
S160	85068.75	44876.62	II	Ia
S161	85063.28	44868.04	II	Ia
S162	85058.94	44860.18	II	Ia
S163	85054.75	44851.83	II	Ia
S164	85054.42	44840.18	II	Ia
S165	85054.17	44830.18	II	Ia
S166	85053.96	44821.63	II	Ia
S167	85054.75	44815.49	II	Ia
S168	85055.64	44810.18	II	Ia
S169	85059.59	44800.18	II	Ia
S170	85060.70	44798.98	II	Ia
S171	85057.44	44799.23	II	Ia
S172	85057.01	44793.15	II	Ia
S173	85075.09	44791.46	II	Ia
S174	85075.29	44794.92	II	Ia
S175	85082.86	44799.30	II	Ia
S176	86877.61	43331.54	II	Ia
S177	86879.14	43330.18	II	Ia
S178	86892.58	43310.18	II	Ia
S179	86898.33	43289.98	II	Ia
S180	86892.46	43272.66	II	Ia
S181	86877.74	43264.86	II	Ia
S182	86858.15	43262.90	II	Ia

Tabela IV.11. Współrzędne geodezyjne punktów wyznaczających granice między strefami Ia i Ib OOU na terenie gminy Wrocław. Układ współrzędnych „Gromnik”.

Numer punktu geodezyjnego	Współrzędna		Strefa	Strefa
	Pozioma	Pionowa		
K1	85197.39	44838.03	Ia	Ib
K2	85185.56	44841.98	Ia	Ib
K3	85175.10	44846.64	Ia	Ib
K4	85169.58	44848.89	Ia	Ib
K5	85164.75	44850.96	Ia	Ib
K6	85154.75	44855.24	Ia	Ib
K7	85145.62	44859.28	Ia	Ib

Numer punktu geodezyjnego	Współrzędna		Strefa	Strefa
	Pozioma	Pionowa		
K6	85138.75	44864.92	la	lb
K9	85134.10	44871.25	la	lb
K10	85129.67	44881.59	la	lb
K11	85126.16	44890.12	la	lb
K12	85122.09	44894.83	la	lb
K13	85114.77	44898.76	la	lb
K14	85107.32	44898.86	la	lb
K15	85238.01	44836.03	la	lb
K16	85233.52	44839.30	la	lb
K17	85228.92	44842.21	la	lb
K18	85224.52	44844.99	la	lb
K19	85221.38	44847.57	la	lb
K20	85219.13	44849.92	la	lb
K21	85215.59	44850.63	la	lb
K22	85218.29	44862.67	la	lb
K23	85218.29	44862.67	la	lb
K24	85213.92	44865.19	la	lb
K25	85209.24	44867.83	la	lb
K26	85207.56	44869.76	la	lb
K27	85209.47	44878.59	la	lb
K28	85226.54	44874.85	la	lb
K29	85221.80	44877.39	la	lb
K30	85217.09	44879.58	la	lb
K31	85212.01	44882.00	la	lb
K32	85207.34	44884.13	la	lb
K33	85201.36	44886.83	la	lb
K34	85194.78	44889.88	la	lb
K35	85189.00	44892.59	la	lb
K36	85182.91	44895.42	la	lb
K37	85176.33	44898.45	la	lb
K38	85170.99	44900.88	la	lb
K39	85163.46	44903.81	la	lb
K40	85153.45	44907.62	la	lb
K41	85148.30	44909.41	la	lb
K42	85142.84	44910.83	la	lb
K43	85137.69	44912.18	la	lb
K44	85128.73	44914.19	la	lb
K45	85123.64	44914.86	la	lb
K46	85118.64	44915.61	la	lb
K47	85113.00	44916.59	la	lb
K48	85106.56	44918.36	la	lb
K49	85103.16	44922.48	la	lb
K50	85103.52	44928.65	la	lb
K51	85105.31	44933.96	la	lb
K52	85110.81	44937.02	la	lb
K53	85115.75	44938.40	la	lb
K54	85160.88	44945.14	la	lb
K55	85162.04	44945.30	la	lb
K56	85166.88	44948.52	la	lb
K57	85173.87	44951.13	la	lb
K58	85179.26	44951.85	la	lb
K59	85193.39	44981.73	la	lb
K60	85197.08	44975.41	la	lb
K61	85199.90	44970.18	la	lb
K62	85204.75	44963.46	la	lb
K63	85214.75	44951.33	la	lb
K64	85222.41	44941.74	la	lb
K65	85264.93	44933.18	la	lb
K66	85268.60	44931.14	la	lb
K67	85272.43	44928.39	la	lb
K68	85295.29	44952.00	la	lb
K69	85295.45	44958.29	la	lb
K70	85296.06	44966.12	la	lb
K71	85296.06	44972.61	la	lb
K72	85296.63	44980.50	la	lb
K73	85297.33	44990.50	la	lb

Numer punktu geodezyjnego	Współrzędna		Strefa	Strefa
	Pozioma	Pionowa		
K74	85298.06	44997.86	la	lb
K75	85298.62	45007.57	la	lb
K76	85299.54	45015.60	la	lb
K77	85300.74	45025.69	la	lb
K78	85302.34	45035.78	la	lb
K79	85303.39	45048.33	la	lb
K80	85304.92	45064.02	la	lb
K81	85306.11	45076.74	la	lb
K82	85307.46	45090.21	la	lb
K83	85308.78	45105.66	la	lb
K84	85310.97	45117.49	la	lb
K85	85313.14	45130.63	la	lb
K86	85315.00	45137.51	la	lb
K87	85317.27	45145.53	la	lb
K88	85320.09	45153.46	la	lb
K89	85321.54	45158.23	la	lb
K90	85323.53	45163.57	la	lb
K91	85327.92	45165.70	la	lb
K92	85331.10	45162.01	la	lb
K93	85331.70	45155.47	la	lb
K94	85332.36	45147.61	la	lb
K95	85332.80	45137.37	la	lb
K96	85333.45	45120.75	la	lb
K97	85333.69	45110.44	la	lb
K98	85333.72	45104.59	la	lb
K99	85333.77	45092.65	la	lb
K100	85333.94	45085.68	la	lb
K101	85334.14	45077.35	la	lb
K102	85333.88	45025.13	la	lb

Tabela IV.12. Współrzędne geodezyjne punktów wyznaczających granice między strefami II i Ib OOU na terenie gminy Wrocław. Układ współrzędnych „Gromnik”.

Numer punktu geodezyjnego	Współrzędna		Strefa	Strefa
	Pozioma	Pionowa		
M1	85020.27	44982.88	lb	II
M2	85027.68	44949.47	lb	II
M3	85027.68	44949.47	lb	II
M4	85033.69	44948.66	lb	II
M5	85039.77	44946.97	lb	II
M6	85045.34	44944.42	lb	II
M7	85051.75	44940.99	lb	II
M8	85057.90	44938.08	lb	II
M9	85063.68	44935.11	lb	II
M10	85069.02	44931.84	lb	II
M11	85063.81	44932.42	lb	II
M12	85063.33	44928.13	lb	II
M13	85062.47	44928.20	lb	II
M14	85060.85	44913.68	lb	II
M15	85070.84	44912.51	lb	II
M16	85071.35	44917.14	lb	II
M17	85075.46	44913.69	lb	II
M18	85080.73	44911.56	lb	II
M19	85087.68	44909.05	lb	II
M20	85093.99	44905.93	lb	II
M21	85099.40	44903.26	lb	II
M22	85107.32	44898.86	lb	II

Tabela IV.13. Współrzędne geodezyjne punktów wyznaczających granicę zewnętrzną OOU na terenie powiatu Środa Śląska, gmina Miękinia, obręb Gałów. Układ współrzędnych „65”.

Numer punktu geodezyjnego	Współrzędna		Strefa	Strefa
	Pozioma	Pionowa		
Z1	3714388.03	5565160.55	II	GZ
Z2	3714386.73	5565164.74	II	GZ
Z3	3714365.41	5565214.74	II	GZ
Z4	3714344.07	5565264.74	II	GZ
Z5	3714314.66	5565314.74	II	GZ
Z6	3714281.17	5565359.86	II	GZ
Z7	3714241.17	5565400.64	II	GZ
Z8	3714203.95	5565444.74	II	GZ
Z9	3714171.17	5565484.00	II	GZ
Z10	3714131.17	5565522.33	II	GZ
Z11	3714091.17	5565561.52	II	GZ
Z12	3714051.17	5565601.96	II	GZ
Z13	3714011.17	5565638.89	II	GZ
Z14	3713984.59	5565659.47	II	GZ
Z15	3713966.96	5565674.74	II	GZ
Z16	3713951.17	5565689.50	II	GZ
Z17	3713934.64	5565704.74	II	GZ
Z18	3713911.17	5565723.41	II	GZ
Z19	3713891.17	5565739.02	II	GZ
Z20	3713874.52	5565754.74	II	GZ
Z21	3713854.33	5565774.74	II	GZ
Z22	3713832.15	5565794.74	II	GZ
Z23	3713811.17	5565810.41	II	GZ
Z24	3713794.02	5565824.74	II	GZ
Z25	3713773.72	5565844.74	II	GZ
Z26	3713756.33	5565864.74	II	GZ
Z27	3713741.17	5565881.81	II	GZ
Z28	3713721.17	5565903.43	II	GZ
Z29	3713702.55	5565924.74	II	GZ
Z30	3713691.17	5565941.81	II	GZ
Z31	3713681.54	5565964.74	II	GZ
Z32	3713686.72	5565984.74	II	GZ
Z33	3713699.64	5566004.74	II	GZ
Z34	3713721.17	5566022.63	II	GZ
Z35	3713741.17	5566031.34	II	GZ
Z36	3713761.17	5566036.31	II	GZ
Z37	3713781.17	5566041.46	II	GZ
Z38	3713801.17	5566048.55	II	GZ
Z39	3713821.17	5566057.78	II	GZ
Z40	3713841.17	5566067.50	II	GZ
Z41	3713861.17	5566078.53	II	GZ
Z42	3713881.17	5566088.85	II	GZ
Z43	3713901.17	5566096.40	II	GZ
Z44	3713921.17	5566099.66	II	GZ
Z45	3713941.17	5566099.38	II	GZ
Z46	3713961.17	5566096.20	II	GZ
Z47	3713981.17	5566091.03	II	GZ
Z48	3714001.17	5566084.31	II	GZ
Z49	3714021.17	5566077.06	II	GZ
Z50	3714041.17	5566070.24	II	GZ
Z51	3714061.17	5566062.71	II	GZ
Z52	3714081.17	5566051.86	II	GZ
Z53	3714101.17	5566040.94	II	GZ
Z54	3714121.17	5566030.97	II	GZ
Z55	3714141.17	5566022.04	II	GZ
Z56	3714161.17	5566013.43	II	GZ
Z57	3714175.64	5566006.70	II	GZ
Z58	3714221.17	5565984.39	II	GZ
Z59	3714271.17	5565965.54	II	GZ
Z60	3714321.17	5565949.84	II	GZ
Z61	3714370.98	5565934.74	II	GZ
Z62	3714421.17	5565922.93	II	GZ
Z63	3714462.76	5565914.83	II	GZ

Tabela IV.14. Współrzędne geodezyjne punktów wyznaczających granicę między strefami OOU II i Ia na terenie powiatu Środa Śląska, gmina Miękinia, obręb Gałów. Układ współrzędnych „65”.

Numer punktu geodezyjnego	Współrzędna		Strefa	Strefa
	Pozioma	Pionowa		
S1	3714978.09	5565225.97	II	Ia
S2	3714953.99	5565247.69	II	Ia
S3	3714932.18	5565266.57	II	Ia
Jarnołtów				
S4	3714831.05	5565359.56	II	Ia
S5	3714821.17	5565369.99	II	Ia
S6	3714806.97	5565384.74	II	Ia
S7	3714791.17	5565400.34	II	Ia
S8	3714771.57	5565424.74	II	Ia
S9	3714761.17	5565443.61	II	Ia
S10	3714755.74	5565465.23	II	Ia
S11	3714761.62	5565483.37	II	Ia
S12	3714781.17	5565493.13	II	Ia
S13	3714801.17	5565495.47	II	Ia
S14	3714821.17	5565495.96	II	Ia
S15	3714841.17	5565494.90	II	Ia
S16	3714861.17	5565492.10	II	Ia
S17	3714881.17	5565489.10	II	Ia
S18	3714901.17	5565486.32	II	Ia
S19	3714921.17	5565483.45	II	Ia
S20	3714941.04	5565481.34	II	Ia
S21	3714961.17	5565478.83	II	Ia
S22	3714983.79	5565476.23	II	Ia
S23	3714997.69	5565474.42	II	Ia
Jarnołtów				

Tabela IV.15. Współrzędne geodezyjne punktów wyznaczających granicę zewnętrzną OOU na terenie powiatu wrocławskiego, gmina Kąty Wrocławskie, obręby Samotwór i Krzeptów. Układ współrzędnych „65”.

Numer punktu geodezyjnego	Współrzędna		Strefa	Strefa
	Pozioma	Pionowa		
granica Krzeptów/ Muchobór Wielki				
Z1	-1926905.51	-85213.74	II	GZ
Z2	-1926929.59	-85215.83	II	GZ
Z3	-1926979.53	-85225.89	II	GZ
Z4	-1927029.43	-85243.79	II	GZ
Z5	-1927079.35	-85256.40	II	GZ
Z6	-1927129.33	-85259.91	II	GZ
Z7	-1927179.35	-85257.52	II	GZ
Z8	-1927229.43	-85243.86	II	GZ
Z9	-1927277.74	-85207.67	II	GZ
Z10	-1927305.89	-85163.17	II	GZ
lotnisko				
Z11	-1931386.49	-83655.67	II	GZ
Z12	-1931448.35	-83632.52	II	GZ
Z13	-1931499.26	-83608.95	II	GZ
Z14	-1931548.15	-83578.52	II	GZ
Z15	-1931587.13	-83551.35	II	GZ
Z16	-1931633.64	-83521.02	II	GZ
Z17	-1931684.59	-83485.41	II	GZ
Z18	-1931732.45	-83458.24	II	GZ
granica Krzeptów/Samotwór				
Z19	-1931774.55	-83428.15	II	GZ
Z20	-1931820.51	-83399.50	II	GZ
Z21	-1931865.65	-83372.01	II	GZ
Z22	-1931909.84	-83336.59	II	GZ

Numer punktu geodezyjnego	Współrzędna		Strefa	Strefa
	Pozioma	Pionowa		
Z23	-1931948.03	-83304.42	II	GZ
Z24	-1931991.28	-83271.95	II	GZ
Z25	-1932031.47	-83239.66	II	GZ
Z26	-1932071.66	-83207.04	II	GZ
Z27	-1932111.84	-83177.28	II	GZ
Z28	-1932152.02	-83147.20	II	GZ
Z29	-1932198.71	-83116.98	II	GZ
Z30	-1932243.96	-83093.87	II	GZ
Z31	-1932291.49	-83073.47	II	GZ
Z32	-1932344.92	-83055.06	II	GZ
Z33	-1932393.44	-83036.28	II	GZ
Z34	-1932442.81	-83017.53	II	GZ
Z35	-1932492.93	-82995.33	II	GZ
Z36	-1932543.06	-82974.98	II	GZ
Z37	-1932594.29	-82954.50	II	GZ
Z38	-1932643.31	-82932.83	II	GZ
Z39	-1932693.42	-82915.06	II	GZ
Z40	-1932743.51	-82898.95	II	GZ
Z41	-1932793.66	-82874.37	II	GZ
Z42	-1932843.85	-82842.85	II	GZ
Z43	-1932892.87	-82811.12	II	GZ
Z44	-1932930.76	-82771.34	II	GZ
Z45	-1932964.23	-82721.54	II	GZ
Z46	-1932994.85	-82676.15	II	GZ
Z47	-1933006.51	-82642.55	II	GZ
Jarnołów				

Tabela IV.16. Współrzędne geodezyjne punktów wyznaczających granicę między strefami OOU II i Ia na terenie powiatu wrocławskiego, gmina Kały Wrocławskie, obręby Samotwór i Krzepków. Układ współrzędnych „65”.

Numer punktu geodezyjnego	Współrzędna		Strefa	Strefa
	Pozioma	Pionowa		
Iotnisko				
S1	-1926839.93	-84806.71	II	Ia
S2	-1926821.94	-84822.20	II	Ia
S3	-1926809.72	-84832.88	II	Ia
Muchobór Wielki				
S4	-1926828.95	-84902.33	II	Ia
S5	-1926848.97	-84902.75	II	Ia
S6	-1926869.70	-84903.76	II	Ia
S7	-1926888.45	-84903.21	II	Ia
S8	-1926906.14	-84902.11	II	Ia
S9	-1926927.11	-84900.23	II	Ia
S10	-1926944.94	-84896.57	II	Ia
S11	-1926955.97	-84893.65	II	Ia
Iotnisko				
S12	-1931599.62	-83063.00	II	Ia
S13	-1931642.69	-83034.04	II	Ia
S14	-1931684.40	-82998.84	II	Ia
S15	-1931725.84	-82969.56	II	Ia
S16	-1931767.94	-82934.41	II	Ia
S17	-1931806.08	-82889.96	II	Ia
S18	-1931811.37	-82882.25	II	Ia
Jarnołów				

Załącznik nr 3 do rozporządzenia Wojewody Dolnośląskiego z dnia 17 listopada 2006 r. (poz. 3693)

WSPÓLRZĘDNE GEODEZYJNE PRZECIĘCIA DZIAŁEK Z GRANICĄ ZEWNĘTRZNĄ I GRANICAMI STREF OOU

Dodatkowo określono i wylistowano współrzędne geodezyjne punktów wyznaczających punkty przecięcia wszystkich działek z granicą zewnętrzną OOU i granicami stref.

Tabele IV.17+IV.20 zawierają wykaz punktów leżących na terenie miasta Wrocławia, tabele IV.21 i IV.22 na terenie obrębu Gałów, a tabele IV.23 i IV.24 wykaz punktów na terenie obrębów Krzeptów i Samotwór. We Wrocławiu stosowany jest układ współrzędnych Gromnik, a na terenie powiatu wrocławskiego i średzkiego układ współrzędnych „65”.

Tabela IV.17. Współrzędne geodezyjne punktów przecięcia granic działek ewidencyjnych z granicą zewnętrzną OOU na terenie gminy Wrocław. Układ współrzędnych „Gromnik”.

Numer punktu geodezyjnego	Współrzędna		Strefa	Strefa
	Pozioma	Pionowa		
D1	80694.20	45556.76	II	GZ
D2	80626.36	45761.58	II	GZ
D3	80625.00	45765.76	II	GZ
D4	80603.58	45837.41	II	GZ
D5	80593.73	45869.16	II	GZ
Gałów				
D6	80689.69	46625.28	II	GZ
D7	80696.34	46623.79	II	GZ
D8	80751.65	46615.25	II	GZ
D9	80763.24	46614.30	II	GZ
D10	80798.07	46612.42	II	GZ
D11	80804.92	46612.14	II	GZ
D12	80928.72	46621.32	II	GZ
D13	80996.94	46643.56	II	GZ
D14	81006.45	46648.06	II	GZ
D15	81007.06	46648.35	II	GZ
D16	81094.05	46694.83	II	GZ
D17	81154.25	46719.52	II	GZ
D18	81182.46	46729.27	II	GZ
D19	81205.36	46736.52	II	GZ
D20	81244.05	46747.31	II	GZ
D21	81268.08	46753.08	II	GZ
D22	81290.32	46754.28	II	GZ
D23	81343.25	46751.28	II	GZ
D24	81352.66	46750.21	II	GZ
D25	81383.44	46745.56	II	GZ
D26	81435.31	46731.38	II	GZ
D27	81461.67	46721.35	II	GZ
D28	81465.51	46719.90	II	GZ
D29	81513.25	46698.32	II	GZ
D30	81527.01	46691.79	II	GZ
D31	81540.30	46685.15	II	GZ
D32	81547.31	46681.65	II	GZ
D33	81563.22	46673.70	II	GZ
D34	81599.14	46655.56	II	GZ
D35	81641.91	46632.88	II	GZ
D36	81664.32	46620.19	II	GZ
D37	81705.62	46597.59	II	GZ
D38	81739.31	46579.89	II	GZ
D39	81754.26	46572.43	II	GZ
D40	81770.75	46564.20	II	GZ
D41	81785.91	46556.89	II	GZ
D42	81809.06	46545.85	II	GZ
D43	81816.83	46542.14	II	GZ
D44	81823.92	46538.76	II	GZ
D45	81831.61	46535.32	II	GZ

Numer punktu geodezyjnego	Współrzędna		Strefa	Strefa
	Pozioma	Pionowa		
D46	81851.84	46526.32	II	GZ
D47	81855.93	46524.50	II	GZ
D48	81874.10	46516.41	II	GZ
D49	81875.16	46515.94	II	GZ
D50	81897.69	46505.72	II	GZ
D51	81906.06	46501.93	II	GZ
D52	81927.71	46492.15	II	GZ
D53	81952.98	46482.61	II	GZ
D54	82030.24	46454.74	II	GZ
D55	82033.19	46453.84	II	GZ
D56	82037.10	46452.66	II	GZ
D57	82069.47	46443.11	II	GZ
D58	82070.10	46443.00	II	GZ
D59	82110.63	46436.26	II	GZ
D60	82134.83	46432.65	II	GZ
D61	82180.62	46428.04	II	GZ
D62	82200.43	46426.79	II	GZ
D63	82226.71	46427.72	II	GZ
D64	82251.37	46429.17	II	GZ
D65	82278.93	46433.18	II	GZ
D66	82311.98	46438.30	II	GZ
D67	82323.79	46439.80	II	GZ
D68	82383.35	46444.06	II	GZ
D69	82388.36	46444.10	II	GZ
D70	82391.81	46444.14	II	GZ
D71	82400.20	46444.21	II	GZ
D72	82483.26	46445.89	II	GZ
D73	82508.00	46445.76	II	GZ
D74	82511.38	46445.39	II	GZ
D75	82566.79	46439.81	II	GZ
D76	82583.34	46438.70	II	GZ
D77	82600.07	46437.59	II	GZ
D78	82616.00	46435.63	II	GZ
D79	82637.26	46432.48	II	GZ
D80	82696.46	46419.15	II	GZ
D81	82706.74	46416.56	II	GZ
D82	82747.09	46407.29	II	GZ
D83	82767.24	46401.94	II	GZ
D84	82782.88	46396.70	II	GZ
D85	82821.33	46383.95	II	GZ
D86	82835.50	46379.40	II	GZ
D87	82860.27	46371.44	II	GZ
D88	82886.18	46366.47	II	GZ
D89	82923.37	46359.61	II	GZ
D90	82934.12	46357.34	II	GZ
D91	82958.13	46352.49	II	GZ
D92	82967.54	46351.15	II	GZ
D93	82976.51	46349.87	II	GZ
D94	83033.52	46344.11	II	GZ
D95	83063.54	46341.70	II	GZ
D96	83090.82	46338.16	II	GZ
D97	83116.62	46335.47	II	GZ
D98	83137.38	46334.09	II	GZ
D99	83158.05	46332.71	II	GZ
D100	83207.82	46323.26	II	GZ
D101	83219.61	46321.04	II	GZ
D102	83256.65	46314.06	II	GZ
D103	83295.90	46306.11	II	GZ
D104	83320.10	46299.89	II	GZ
D105	83334.79	46295.65	II	GZ
D106	83349.79	46291.33	II	GZ
D107	83392.19	46280.51	II	GZ
D108	83416.19	46273.52	II	GZ
D109	83439.33	46265.96	II	GZ
D110	83463.92	46258.37	II	GZ
D111	83492.34	46249.76	II	GZ

Numer punktu geodezyjnego	Współrzędna		Strefa	Strefa
	Pozioma	Pionowa		
D112	83546.03	46229.33	II	GZ
D113	83568.75	46219.42	II	GZ
D114	83582.41	46213.46	II	GZ
D115	83590.83	46209.78	II	GZ
D116	83843.92	46023.39	II	GZ
D117	83850.69	46017.69	II	GZ
D118	84016.25	45857.04	II	GZ
D119	84023.26	45847.12	II	GZ
D120	84091.82	45721.36	II	GZ
D121	84121.37	45650.93	II	GZ
D122	84135.84	45622.50	II	GZ
D123	84141.95	45614.56	II	GZ
D124	84162.42	45591.57	II	GZ
D125	84180.24	45580.51	II	GZ
D126	84258.34	45545.42	II	GZ
D127	84266.64	45542.66	II	GZ
D128	84383.79	45508.93	II	GZ
D129	84433.99	45491.87	II	GZ
D130	84438.76	45490.12	II	GZ
D131	84469.32	45474.73	II	GZ
D132	84490.80	45463.37	II	GZ
D133	84509.71	45451.96	II	GZ
D134	84512.72	45449.95	II	GZ
D135	84601.75	45379.80	II	GZ
D136	84618.13	45360.60	II	GZ
D137	84621.48	45355.07	II	GZ
D138	84632.73	45332.46	II	GZ
D139	84638.69	45320.47	II	GZ
D140	84647.75	45302.91	II	GZ
D141	84667.84	45265.84	II	GZ
D142	84671.39	45259.32	II	GZ
D143	84701.63	45228.41	II	GZ
D144	84710.73	45212.84	II	GZ
D145	84713.16	45206.28	II	GZ
D146	84731.19	45193.67	II	GZ
D147	84750.41	45178.15	II	GZ
D148	84765.71	45165.34	II	GZ
D149	84799.77	45181.88	II	GZ
D150	84818.92	45193.90	II	GZ
D151	84841.36	45187.29	II	GZ
D152	84859.59	45166.39	II	GZ
D153	84891.54	45162.20	II	GZ
D154	84913.88	45154.55	II	GZ
D155	84917.58	45152.24	II	GZ
D156	84936.68	45116.77	II	GZ
D157	84932.68	45066.68	II	GZ
D158	84937.28	45063.63	II	GZ
D159	84946.21	45058.79	II	GZ
D160	84956.49	45052.37	II	GZ
D161	84977.67	45041.94	II	GZ
D162	84987.18	45038.11	II	GZ
D163	85011.53	45028.58	II	GZ
D164	85019.56	44986.07	II	GZ
D165	85031.55	44983.66	Ib	GZ
D166	85111.43	44940.16	Ib	GZ
D167	85125.20	44940.12	Ia	GZ
D168	85138.81	44959.95	Ib	GZ
D169	85108.30	44980.98	Ib	GZ
D170	85057.13	45026.54	Ib	GZ
D171	85046.86	45045.32	Ib	GZ
D172	85045.17	45049.76	Ib	GZ
D173	85045.88	45054.79	Ib	GZ
D174	85074.26	45038.20	Ib	GZ
D175	85111.57	45019.85	Ib	GZ
D176	85136.83	44999.11	Ib	GZ
D177	85179.15	44951.94	Ib	GZ

Numer punktu geodezyjnego	Współrzędna		Strefa	Strefa
	Pozioma	Pionowa		
D178	85179.28	44951.89	1a	GZ
D179	85200.51	44996.94	1b	GZ
D180	85215.59	45004.31	1b	GZ
D181	85216.55	45017.28	1b	GZ
D182	85216.98	45023.93	1b	GZ
D183	85217.82	45041.42	1b	GZ
D184	85205.52	45054.40	1b	GZ
D185	85204.84	45055.48	1b	GZ
D186	85204.38	45084.39	1b	GZ
D187	85206.87	45085.01	1b	GZ
D188	85219.70	45065.03	1b	GZ
D189	85220.32	45064.09	1b	GZ
D190	85254.27	45051.78	1b	GZ
D191	85232.19	45082.46	1b	GZ
D192	85231.40	45100.19	1b	GZ
D193	85233.46	45105.83	1b	GZ
D194	85228.98	45126.49	1b	GZ
D195	85234.26	45130.81	1b	GZ
D196	85239.19	45113.44	1b	GZ
D197	85252.40	45124.97	1b	GZ
D198	85253.18	45146.36	1b	GZ
D199	85231.38	45220.63	1b	GZ
D200	85233.94	45231.46	1b	GZ
D201	85266.50	45158.39	1b	GZ
D202	85271.21	45141.95	1b	GZ
D203	85292.16	45139.49	1b	GZ
D204	85301.00	45154.28	1b	GZ
D205	85310.83	45178.16	1b	GZ
D206	85307.11	45195.04	1b	GZ
D207	85301.15	45293.26	1b	GZ
D208	85301.02	45301.96	1b	GZ
D209	85300.01	45343.38	1b	GZ
D210	85299.76	45352.29	1b	GZ
D211	85299.73	45357.92	1b	GZ
D212	85326.77	45345.32	1b	GZ
D213	85326.98	45339.86	1b	GZ
D214	85327.27	45332.17	1b	GZ
D215	85329.48	45289.77	1b	GZ
D216	85376.35	45312.65	1b	GZ
D217	85377.36	45319.62	1b	GZ
D218	85378.47	45327.08	1b	GZ
D219	85378.88	45336.75	1b	GZ
D220	85387.06	45364.92	1b	GZ
D221	85394.41	45321.27	1b	GZ
D222	85393.90	45313.66	1b	GZ
D223	85393.41	45306.59	1b	GZ
D224	85389.87	45256.74	1b	GZ
D225	85389.58	45245.97	1b	GZ
D226	85389.42	45237.74	1b	GZ
D227	85391.50	45239.96	1b	GZ
D228	85391.98	45240.74	1b	GZ
D229	85406.39	45246.62	1b	GZ
D230	85407.61	45256.56	1b	GZ
D231	85409.72	45266.81	1b	GZ
D232	85420.03	45297.65	1b	GZ
D233	85423.67	45304.01	1b	GZ
D234	85427.31	45311.58	1b	GZ
D235	85445.44	45370.62	1b	GZ
D236	85452.18	45394.71	1b	GZ
D237	85460.63	45405.69	1b	GZ
D238	85461.23	45368.09	1b	GZ
D239	85451.67	45307.38	1b	GZ
D240	85450.60	45300.88	1b	GZ
D241	85449.56	45292.82	1b	GZ
D242	85450.25	45285.13	1b	GZ
D243	85451.95	45282.17	1b	GZ

Numer punktu geodezyjnego	Współrzędna		Strefa	Strefa
	Pozioma	Pionowa		
D244	85463.55	45277.12	lb	GZ
D245	85480.67	45279.81	lb	GZ
lotnisko				
D246	85486.95	45286.89	lb	GZ
D247	85487.08	45287.26	lb	GZ
D248	85493.55	45306.15	lb	GZ
D249	85510.46	45360.43	lb	GZ
D250	85521.43	45344.31	lb	GZ
D251	85518.74	45307.60	lb	GZ
D252	85518.53	45292.87	lb	GZ
lotnisko				
D253	86892.75	43682.08	II	GZ
D254	87056.83	43538.93	II	GZ
D255	87079.35	43522.43	II	GZ
D256	87088.75	43515.54	II	GZ
D257	87111.25	43500.65	II	GZ
D258	87175.50	43459.04	II	GZ
D259	87213.81	43433.80	II	GZ
D260	87249.65	43411.03	II	GZ
D261	87279.33	43392.96	II	GZ
D262	87331.18	43364.39	II	GZ
D263	87347.17	43355.09	II	GZ
D264	87401.09	43322.23	II	GZ
D265	87408.95	43317.13	II	GZ
D266	87416.98	43311.93	II	GZ
D267	87483.56	43273.37	II	GZ
D268	87491.33	43269.04	II	GZ
D269	87501.24	43263.50	II	GZ
D270	87503.24	43262.39	II	GZ
D271	87655.57	43171.56	II	GZ
D272	87664.90	43166.31	II	GZ
D273	87840.72	43062.84	II	GZ
D274	87851.95	43056.48	II	GZ
D275	87894.51	43031.61	II	GZ
D276	87987.88	42973.22	II	GZ
D277	87997.74	42967.06	II	GZ
D278	88046.24	42936.90	II	GZ
D279	88102.52	42901.57	II	GZ
D280	88117.89	42891.77	II	GZ
D281	88161.34	42866.63	II	GZ
D282	88187.19	42851.54	II	GZ
D283	88195.85	42846.48	II	GZ
D284	88207.73	42839.54	II	GZ
D285	88209.24	42838.66	II	GZ
D286	88396.83	42724.01	II	GZ
D287	88411.69	42714.95	II	GZ
D288	88443.90	42694.80	II	GZ
D289	88458.45	42685.19	II	GZ
D290	88480.56	42669.79	II	GZ
D291	88543.14	42631.28	II	GZ
D292	88582.10	42608.44	II	GZ
D293	88590.96	42603.25	II	GZ
D294	88942.03	42342.76	II	GZ
D295	88971.84	42317.61	II	GZ
D296	88924.63	42221.73	II	GZ
D297	88906.09	42224.45	II	GZ
D298	88658.29	42295.98	II	GZ
D299	88645.48	42299.96	II	GZ
D300	88617.40	42308.32	II	GZ
D301	88602.66	42312.73	II	GZ
D302	88590.70	42316.73	II	GZ
D303	88405.17	42386.31	II	GZ
D304	88392.38	42390.60	II	GZ
D305	88384.29	42393.32	II	GZ
D306	88098.38	42502.74	II	GZ
D307	88094.94	42504.00	II	GZ

Numer punktu geodezyjnego	Współrzędna		Strefa	Strefa
	Pozioma	Pionowa		
D308	88086.76	42506.97	II	GZ
D309	88082.40	42508.56	II	GZ
D310	87715.43	42651.81	II	GZ
D311	87710.88	42653.75	II	GZ
D312	87681.42	42664.48	II	GZ
D313	87649.72	42675.65	II	GZ
D314	87593.79	42696.75	II	GZ
D315	87413.80	42768.07	II	GZ
D316	87372.73	42783.84	II	GZ
D317	87363.12	42787.49	II	GZ
D318	87325.04	42800.07	II	GZ
D319	87318.31	42802.22	II	GZ
D320	87302.54	42807.41	II	GZ
D321	87241.84	42831.40	II	GZ
D322	87098.40	42884.42	II	GZ
D323	87092.35	42886.34	II	GZ
D324	87088.07	42887.70	II	GZ
D325	87086.01	42888.36	II	GZ
D326	86802.91	42953.84	II	GZ
D327	86785.13	42952.40	II	GZ
D328	86779.73	42951.97	II	GZ

Tabela IV.18. Współrzędne geodezyjne punktów przecięcia granic działek ewidencyjnych z granicą między strefą II i Ia na terenie gminy Wrocław. Układ współrzędnych „Gromnik”.

Numer punktu geodezyjnego	Współrzędna		Strefa	Strefa
	Pozioma	Pionowa		
U1	81887.15	45312.35	Ia	II
U2	81883.32	45318.00	Ia	II
U3	81788.54	45446.54	Ia	II
U4	81782.82	45453.01	Ia	II
U5	81555.30	45638.37	Ia	II
U6	81547.91	45643.46	Ia	II
U7	81455.34	45713.22	Ia	II
U8	81441.01	45724.21	Ia	II
U9	81404.75	45753.79	Ia	II
U10	81392.23	45763.89	Ia	II
U11	81368.57	45782.98	Ia	II
U12	81344.82	45801.00	Ia	II
U13	81324.70	45816.08	Ia	II
U14	81291.22	45842.82	Ia	II
U15	81207.53	45918.28	Ia	II
U16	81190.78	45933.20	Ia	II
U17	81183.55	45939.71	Ia	II
U18	81183.17	45940.04	Ia	II
Galów				
U19	81135.78	45981.99	Ia	II
U20	81131.08	45986.06	Ia	II
U21	81102.96	46011.88	Ia	II
U22	81038.79	46070.61	Ia	II
U23	81034.84	46074.77	Ia	II
Galów				
U24	81201.58	46189.82	Ia	II
U25	81222.36	46186.70	Ia	II
U26	81254.78	46180.72	Ia	II
U27	81268.06	46178.10	Ia	II
U28	81540.41	46117.60	Ia	II
U29	81556.47	46113.67	Ia	II
U30	81764.38	46058.63	Ia	II
U31	81943.12	46008.72	Ia	II
U32	81946.88	46007.97	Ia	II
U33	82033.83	45994.22	Ia	II
U34	82051.52	45992.75	Ia	II
U35	82140.08	45993.68	Ia	II
U36	82144.40	45994.01	Ia	II

Numer punktu geodezyjnego	Współrzędna		Strefa	Strefa
	Pozioma	Pionowa		
U37	82390.65	46008.95	la	II
U38	82552.51	45988.67	la	II
U39	82556.14	45988.05	la	II
U40	82576.13	45983.98	la	II
U41	82582.72	45982.63	la	II
lotnisko				
U42	82775.49	45958.25	la	II
U43	82784.49	45956.90	la	II
U44	83055.06	45901.05	la	II
U45	83064.46	45898.79	la	II
U46	83198.51	45871.62	la	II
U47	83210.38	45870.19	la	II
U48	83314.04	45858.21	la	II
U49	83390.11	45846.98	la	II
U50	83412.67	45844.44	la	II
U51	83418.76	45843.75	la	II
U52	83452.67	45840.33	la	II
U53	83456.49	45839.99	la	II
U54	83490.78	45836.96	la	II
U55	83495.70	45836.59	la	II
U56	83544.51	45833.53	la	II
U57	83662.73	45820.75	la	II
U58	83697.11	45792.03	la	II
U59	83701.77	45785.29	la	II
U60	83764.58	45674.96	la	II
U61	83766.84	45670.83	la	II
U62	83767.73	45669.18	la	II
U63	83769.06	45666.55	la	II
U64	83770.69	45663.31	la	II
U65	83795.42	45614.89	la	II
U66	83823.76	45565.91	la	II
U67	83837.29	45541.65	la	II
U68	83845.29	45527.32	la	II
U69	83922.86	45422.64	la	II
U70	84073.95	45321.92	la	II
U71	84144.86	45291.53	la	II
U72	84173.09	45271.23	la	II
U73	84176.51	45269.56	la	II
U74	84247.80	45246.76	la	II
U75	84268.76	45175.14	la	II
U76	84270.01	45169.58	la	II
lotnisko				
U77	84646.71	44957.86	la	II
U78	84646.97	44957.81	la	II
U79	84676.18	44949.68	la	II
U80	84695.63	44943.18	la	II
U81	84752.42	44906.15	la	II
U82	84763.78	44892.03	la	II
lotnisko				
U83	85082.86	44799.30	la	II
U84	85056.32	44808.45	la	II
U85	85054.43	44840.67	la	II
U86	85069.61	44877.54	la	II
U87	85094.97	44895.80	la	II
U88	85101.23	44897.92	la	II
Krzeptów				
U89	86877.62	43331.54	la	II
U90	86888.50	43316.26	la	II
U91	86897.92	43291.40	la	II
U92	86882.80	43267.54	la	II
U93	86863.19	43263.40	la	II
U94	86858.16	43262.90	la	II
Krzeptów				

Tabela IV.19. Współrzędne geodezyjne punktów przecięcia granic działek ewidencyjnych z granicą między strefą II i Ib na terenie gminy Wrocław. Układ współrzędnych „Gromnik”.

Numer punktu geodezyjnego	Współrzędna		Strefa	Strefa
	Pozioma	Pionowa		
P1	85105.54	44899.85	II	Ib
P2	85101.81	44901.92	II	Ib
P3	85096.10	44904.89	II	Ib
P4	85045.96	44944.09	II	Ib
P5	85027.74	44949.47	II	Ib
P6	85027.32	44951.10	II	Ib

Tabela IV.20. Współrzędne geodezyjne punktów przecięcia granic działek ewidencyjnych z granicą między strefą Ia i Ib na terenie gminy Wrocław. Układ współrzędnych „Gromnik”.

Numer punktu geodezyjnego	Współrzędna		Strefa	Strefa
	Pozioma	Pionowa		
A1	85113.93	44898.77	Ia	Ib
A2	85115.01	44898.63	Ia	Ib
A3	85138.94	44864.76	Ia	Ib
A4	85184.27	44842.56	Ia	Ib
A5	85197.39	44838.03	Ia	Ib
lotnisko				
A6	85238.01	44836.03	Ia	Ib
A7	85228.61	44842.40	Ia	Ib
A8	85216.80	44863.53	Ia	Ib
A9	85215.15	44880.50	Ia	Ib
A10	85204.69	44885.33	Ia	Ib
A11	85190.09	44892.08	Ia	Ib
A12	85138.70	44911.91	Ia	Ib
A13	85104.77	44920.53	Ia	Ib
A14	85108.77	44935.88	Ia	Ib
A15	85111.09	44937.09	Ia	Ib
Granica zewnętrzna OOU				
A16	85168.06	44948.96	Ia	Ib
Granica zewnętrzna OOU				
A17	85198.38	44973.00	Ia	Ib
A18	85212.10	44954.54	Ia	Ib
A19	85295.36	44954.86	Ia	Ib
A20	85296.71	44981.70	Ia	Ib
A21	85298.03	44997.50	Ia	Ib
A22	85299.71	45017.00	Ia	Ib
A23	85302.17	45034.68	Ia	Ib
A24	85304.18	45056.37	Ia	Ib
A25	85305.69	45072.21	Ia	Ib
A26	85309.12	45107.50	Ia	Ib
A27	85313.38	45131.52	Ia	Ib
A28	85318.08	45147.81	Ia	Ib
A29	85332.59	45142.32	Ia	Ib
A30	85333.32	45124.04	Ia	Ib
A31	85333.75	45098.61	Ia	Ib
A32	85334.06	45061.52	Ia	Ib
A33	85333.98	45044.88	Ia	Ib
A34	85333.88	45025.14	Ia	Ib
lotnisko				

Tabela IV.21. Współrzędne geodezyjne punktów przecięcia granic działek ewidencyjnych z zewnętrzną OOU na terenie powiatu Środa Śląska, gmina Miękinia, obręb Gałów. Układ współrzędnych „65”.

Numer punktu geodezyjnego	Współrzędna		Strefa	Strefa
	Pozioma	Pionowa		
D1	3714388.03	5565160.55	II	GZ
D2	3714378.99	5565182.91	II	GZ
D3	3714373.19	5565196.50	II	GZ
D4	3714337.82	5565275.36	II	GZ
D5	3714099.88	5565552.99	II	GZ
D6	3713969.78	5565672.30	II	GZ
D7	3713958.86	5565682.31	II	GZ
D8	3713763.11	5565856.94	II	GZ
D9	3713758.81	5565861.88	II	GZ
D10	3714237.72	5565978.15	II	GZ
D11	3714250.85	5565973.20	II	GZ
D12	3714269.64	5565966.12	II	GZ
D13	3714462.76	5565914.83	II	GZ

Tabela IV.22. Współrzędne geodezyjne punktów przecięcia granic działek ewidencyjnych z granicą między strefą II i Ia na terenie powiatu Środa Śląska, gmina Miękinia, obręb Gałów. Układ współrzędnych „65”.

Numer punktu geodezyjnego	Współrzędna		Strefa	Strefa
	Pozioma	Pionowa		
U1	3714978.09	5565225.97	II	Ia
U2	3714932.18	5565266.57	II	Ia
Jarnołtów				
U3	3714831.05	5565359.56	II	Ia
U4	3714793.65	5565397.89	II	Ia
U5	3714765.07	5565436.54	II	Ia
U6	3714758.93	5565452.54	II	Ia
U7	3714798.24	5565495.13	II	Ia
U8	3714817.86	5565495.88	II	Ia
U9	3714839.76	5565494.97	II	Ia
U10	3714997.69	5565474.42	II	Ia

Tabela IV.23. Współrzędne geodezyjne punktów przecięcia granic działek ewidencyjnych z granicą zewnętrzną OOU na terenie powiatu wrocławskiego, gmina Kąty Wrocławskie, obręby Samotwór i Krzeptów. Układ współrzędnych „65”.

Numer punktu geodezyjnego	Współrzędna		Strefa	Strefa
	Pozioma	Pionowa		
D1	-1926905.51	-85213.74	II	GZ
D2	-1926909.97	-85214.12	II	GZ
D3	-1926933.87	-85216.69	II	GZ
D4	-1926954.63	-85220.87	II	GZ
D5	-1926966.90	-85223.34	II	GZ
D6	-1926974.36	-85224.84	II	GZ
D7	-1926984.50	-85227.67	II	GZ
D8	-1927007.02	-85235.75	II	GZ
D9	-1927029.32	-85243.75	II	GZ
D10	-1927053.01	-85249.74	II	GZ
D11	-1927066.41	-85253.13	II	GZ
D12	-1927091.69	-85257.27	II	GZ
D13	-1927102.12	-85258.00	II	GZ
D14	-1927106.72	-85258.32	II	GZ

Numer punktu geodezyjnego	Współrzędna		Strefa	Strefa
	Pozioma	Pionowa		
D15	-1927135.75	-85259.60	II	GZ
D16	-1927159.06	-85258.49	II	GZ
D17	-1927183.01	-85256.52	II	GZ
D18	-1927204.36	-85250.70	II	GZ
D19	-1927207.27	-85249.90	II	GZ
D20	-1927211.02	-85248.88	II	GZ
D21	-1927235.79	-85239.10	II	GZ
D22	-1927248.65	-85229.46	II	GZ
D23	-1927267.74	-85215.16	II	GZ
D24	-1927283.67	-85198.30	II	GZ
D25	-1927296.61	-85177.84	II	GZ
D26	-1927296.86	-85177.45	II	GZ
D27	-1927298.63	-85174.65	II	GZ
D28	-1927305.89	-85163.17	II	GZ
lotnisko				
D29	-1931386.49	-83655.67	II	GZ
Krzepków/Samotwór				
D30	-1931757.41	-83440.40	II	GZ
D31	-1931763.24	-83436.24	II	GZ
D32	-1931965.45	-83291.34	II	GZ
D33	-1931973.55	-83285.26	II	GZ
D34	-1932113.54	-83176.01	II	GZ
D35	-1932527.24	-82981.40	II	GZ
D36	-1932541.82	-82975.48	II	GZ
D37	-1933006.51	-82642.55	II	GZ

Tabela IV.24. Współrzędne geodezyjne punktów wyznaczających granicę między strefami OOU II i Ia na terenie powiatu wrocławskiego, gmina Kąty Wrocławskie, obręby Samotwór i Krzepków. Układ współrzędnych „65”.

Numer punktu geodezyjnego	Współrzędna		Strefa	Strefa
	Pozioma	Pionowa		
lotnisko				
U1	-1926839.93	-84806.71	II	Ia
U2	-1926833.00	-84812.67	II	Ia
U3	-1926809.72	-84832.88	II	Ia
Muchobór Wielki				
U4	-1926828.95	-84902.33	II	Ia
U5	-1926829.34	-84902.33	II	Ia
U6	-1926859.41	-84903.26	II	Ia
U7	-1926871.94	-84903.70	II	Ia
U8	-1926899.92	-84902.50	II	Ia
U9	-1926924.11	-84900.50	II	Ia
U10	-1926935.70	-84898.47	II	Ia
U11	-1926940.57	-84897.47	II	Ia
U12	-1926955.97	-84893.65	II	Ia
lotnisko				
Samotwór				
U13	-1931599.62	-83063.00	II	Ia
U14	-1931622.76	-83047.44	II	Ia
U15	-1931626.72	-83044.78	II	Ia
U16	-1931811.37	-82882.25	II	Ia

Załącznik nr 4 do rozporządzenia Wojewody Dolnośląskiego z dnia 17 listopada 2006 r. (poz. 3693)

Tabela IV.1. Wykaz działek ewidencyjnych, które w całości lub częściowo znajdują się na terenie obszaru ograniczonego użytkowania, leżącego w granicach gminy Miasto Wrocław – obręb **Jarnołtów**. Oznaczenia: PK – działka leży na terenie Parku Krajobrazowego „Dolina Bystrzycy”, M – na działce znajduje się budynek mieszkalny, poza – część działki leży poza zakupionymi arkuszami.

Numer działki	Pole powierzchni					Nr arkusza	Informacje dodatkowe
	Strefa			Poza OOU [m ²]	Całkowitej [m ²]		
	ia [m ²]	ib [m ²]	ii [m ²]				
1	6946.55	0	9166.29	0	16112.84	373C	
1	0	0	20541.96	10102.27	30644.22	381B	PK
1	0	0	433.40	0	433.40	382A	PK, M
1	0	0	1884.37	0	1884.37	372B	PK, M
1	0	0	587.32	jest		361D	PK
1	0	0	4047.65	0	4047.65	362D	PK
1	0	0	2650.68	jest		363C	
1/1	18670.28	0	0	0	18670.28	383D	
1/2	110454.63	0	14148.25	0	124602.87	383C	
10	20870.34	0	240.27	0	21110.62	382B	PK
10	0	0	4007.90	0	4007.90	382A	PK
10	0	0	805.40	4123.58	4928.98	362C	PK
10	0	0	3772.61	0	3772.61	372B	PK
10	0	0	420.25	0	420.25	362D	PK
10	0	0	2948.44	0	2948.44	373A	M

Numer działki	Pole powierzchni					Nr arkusza	Informacje dodatkowe
	Strefa			Poza OOU [m ²]	Całkowitej [m ²]		
	Ia [m ²]	Ib [m ²]	II [m ²]				
10	13931.01	0	0	0	13931.01	383B	
10	0	0	330.57	jest		372C	
11	0	0	7170.45	7743.82	14914.27	381B	PK
11	2308.78	0	33.55	0	2342.33	382B	PK
11	0	0	2208.33	3392.68	5601.01	362C	PK
11	0	0	11249.51	0	11249.51	372B	PK
11	0	0	3092.30	0	3092.30	373A	M
11	6875.61	0	1259.52	0	8135.13	383A	
11/1	0	0	1994.50	1022.93	3017.42	362D	PK, M
11/2	0	0	3758.39	jest		362B	M
11/3	0	0	1310.03	0	1310.03	362D	PK
11/5	0	0	465.89	489.03	954.93	362D	PK
11/7	0	0	2341.90	738.48	3080.38	362D	PK, M
11/8	0	0	27.81	0	27.81	362D	PK
12	481.30	0	2114.53	0	2595.83	382B	PK
12	0	0	1073.95	652.50	1726.45	381B	PK
12	0	0	1932.01	0	1932.01	372B	PK
12	0	0	764.40	jest		362C	PK
12	0	0	3085.62	2790.00	5875.62	362D	PK
12	0	0	812.99	0	812.99	373A	M
12	6817.89	0	0	0	6817.89	382B	
12	0	0	561.12	627.80	1188.92	362B	
13	0	0	19145.31	24276.25	43421.56	381D	PK
13	4100.64	0	2588.99	0	6689.63	382B	PK
13	0	0	729.62	0	729.62	372B	PK
13	0	0	515.96	jest		362C	PK
13	0	0	5686.07	jest		362D	PK, 2x M
13	365.77	0	0	0	365.77	383A	
13	0	0	779.12	0	779.12	373A	
13/5	0	0	4209.97	147.46	4357.43	362D	PK
13/7	0	0	80.92	217.35	298.27	362B	
14	0	0	48.67	jest		362D	
13/8	0	0	1405.82	jest		362D	PK, M
14	0	0	14694.32	0	14694.32	382C	PK
14	919.27	0	765.46	0	1684.73	382B	PK
14	0	0	12079.41	0	12079.41	372B	PK
14	0	0	1047.19	jest		362C	PK
14	0	0	2358.05	305.11	2663.17	363C	PK
14	31198.47	0	0	0	31198.47	383A	
14/2	0	0	837.65	0	837.65	373A	
14/3	0	0	932.63	0	932.63	373A	M
14/4	0	0	19.18	0	19.18	373A	
15	0	0	2436.98	0	2436.98	382D	PK
15	0	0	8662.91	0	8662.91	372B	PK
15	0	0	9908.14	4246.03	14154.17	362C	PK
15	0	0	3985.48	jest		363C	PK, M
15	994.99	0	0	0	994.99	383A	
15	0	0	5659.09	17.41	5676.50	373A	M
15/1	0	0	580.47	0	580.47	362D	PK
15/3	0	0	357.28	0	357.28	362D	PK
15/4	0	0	2215.56	0	2215.56	362D	PK
16	0	0	154.81	0	154.81	372B	PK
16	0	0	3414.31	0	3414.31	362C	PK
16	0	0	3106.41	jest		363C	PK, M
16	19710.67	0	2601.46	0	22312.13	383A	
16/1	0	0	2228.20	0	2228.20	382B	PK
16/1	0	0	161.07	0	161.07	362D	PK, M
16/1	0	0	1010.20	203.67	1213.87	373A	
16/2	152.63	0	4121.45	0	4274.09	382B	PK
16/2	0	0	218.26	0	218.26	362D	PK, M
16/2	0	0	1213.50	0	1213.50	373A	
16/3	1560.30	0	797.19	0	2357.48	382B	PK
17	480.68	0	1007.76	0	1488.44	382D	PK
17	0	0	521.52	0	521.52	372B	PK

Numer działki	Pole powierzchni					Nr arkusza	Informacje dodatkowe
	Strefa			Poza OOU	Całkowitej		
	Ia [m ²]	Ib [m ²]	II [m ²]				
17	0	0	4233.39	0	4233.39	362C	PK
17	35253.98	0	0	0	35253.98	383A	
17	0	0	2138.75	491.67	2630.42	373A	
18	0	0	611.24	0	611.24	372B	PK
18	0	0	1051.01	659.79	1710.79	362C	PK
18	5103.11	0	0	0	5103.11	383C	
18	0	0	5208.67	jest		373A	
18/1	411.94	0	1435.33	0	1847.27	382D	PK
18/2	0	0	2224.69	0	2224.69	382D	PK
18/3	0	0	2635.16		2635.16	382D	PK
18/4	0	0	2799.20	0	2799.20	382D	PK
18/5	0	0	2691.68	0	2691.68	382D	PK
18/6	0	0	2640.40	0	2640.40	382D	PK
18/7	0	0	2527.50	0	2527.50	382D	PK
18/8	0	0	2615.36	0	2615.36	382D	PK
18/9	0	0	2792.10	0	2792.10	382D	PK
19	0	0	956.10	0	956.10	382D	PK
19	0	0	17790.91	0	17790.91	372B	PK
19	0	0	3046.12	2020.85	5066.96	362C	PK
19	0	0	1047.65	0	1047.65	373A	
2	0	0	57963.33	0	57963.33	382C	PK,M
2	0	0	2442.07	0	2442.07	382A	PK
2	0	0	1138.93	0	1138.93	372B	PK
2	0	0	1642.23	0	1642.23	363C	PK, C
2	0	0	91.44	0	91.44	362D	PK
2	2690.97	0	2319.71	0	5010.68	393A	
2	6307.33	0	9497.33	0	15804.66	373C	
20	0	0	8535.79	0	8535.79	382D	PK
20	0	0	1871.08	0	1871.08	372B	PK
20	0	0	17112.04	0	17112.04	362C	PK
20	0	0	2601.43	0	2601.43	373A	M
21	1728.08	0	7649.50	0	9377.57	372D	PK
21	0	0	23169.71	0	23169.71	372A	PK
21	0	0	43.86	0	43.86	363C	PK
21	0	0	115.61	0	115.61	373A	
22	0	0	18670.36	464.75	19135.11	362C	PK
22	0	0	1168.53	606.05	1774.58	363C	PK, M
22	0	0	870.45	0	870.45	372D	PK
22/1	0	0	2478.03	0	2478.03	373A	M
22/3	0	0	4999.98	0	4999.98	373A	
22/4	0	0	10705.58	0	10705.58	373A	
23	0	0	402.65	0	402.65	372B	PK
23	0	0	1253.76	0	1253.76	362C	PK
23	0	0	940.18	0	940.18	373A	
23/1	0	0	1147.34	748.37	1895.70	363C	PK, M
23/2	0	0	823.44	768.98	1592.42	363C	PK, M
24	0	0	7276.39	0	7276.39	372B	PK
24	0	0	13448.28	0	13448.28	362D	PK
24	0	0	1071.20	1471.45	2542.66	363C	PK M
24	0	0	944.76	0	944.76	373A	
25	0	0	3289.03	0	3289.03	372B	PK
25	0	0	10477.43	0	10477.43	362D	PK
25	0	0	275.16	531.25	806.42	363C	PK, M
25	0	0	941.90	0	941.90	373A	M
26	0	0	14060.20	0	14060.20	372B	PK
26	0	0	1665.58	0	1665.58	372A	PK
26	0	0	10854.57	0	10854.57	373A	
26/2	0	0	223.78	108.84	332.63	363C	PK, M
27	854.27	0	698.05	0	1552.32	372D	PK
27	0	0	241.26	0	241.26	372A	PK
27	0	0	203.71	653.02	856.73	363C	PK, M
27	0	0	9879.57	0	9879.57	373C	
28	0	0	173.41	0	173.41	372A	PK
28	0	0	400.04	1830.35	2230.39	363C	PK, M

Numer działki	Pole powierzchni					Nr arkusza	Informacje dodatkowe
	Strefa			Poza OOU [m ²]	Całkowitej [m ²]		
	Ia [m ²]	Ib [m ²]	II [m ²]				
28	0	0	1803.66	0	1803.66	373C	
28/279	2747.16	0	0	0	2747.16	372D	PK
29	0	0	13393.77	0	13393.77	372A	PK
29	0	0	49.37	jest		363C	
29	0	0	11923.38	0	11923.38	373C	
3	0	0	27623.38	0	27623.38	382C	PK
3	0	0	3244.20	0	3244.20	382A	PK
3	0	0	300.38	0	300.38	373A	PK
3	0	0	2780.06	0	2780.06	362D	PK, M
3	18693.66	0	50975.27	0	69668.93	382D	
3	305.69	0	191.66	0	497.35	373C	
3/1	0	0	1571.28	0	1571.28	372B	PK, M
3/2	0	0	2618.94	0	2618.94	372D	PK, M
30	0	0	99.82	1812.41	1912.23	363C	
30	0	0	8240.30	0	8240.30	373C	
31	0	0	5200.36	0	5200.36	373C	
31/1	0	0	0.31		0.31	363C	M
32/1	0	0	1384.11	0	1384.11	373A	
32/2	0	0	21187.83	0	21187.83	373A	
33/1	0	0	791.57	0	791.57	373A	M
33/10	0	0	1006.99	0	1006.99	373C	
33/11	0	0	1241.59	0	1241.59	373C	
33/12	0	0	206.54	0	206.54	373C	
33/13	0	0	204.89	0	204.89	373C	
33/14	0	0	215.34	0	215.34	373C	
33/15	0	0	226.66	0	226.66	373C	
33/16	0	0	266.48	0	266.5	373C	
33/17	0	0	277.36	0	277.36	373C	
33/18	0	0	287.18	0	287.18	373A	
33/19	0	0	296.83	0	296.83	373A	M
33/2	0	0	706.27	0	706.27	373A	M
33/20	0	0	306.90	0	306.90	373A	
33/21	0	0	422.13	0	422.13	373A	
33/22	0	0	1145.73	0	1145.73	373A	
33/3	0	0	720.11	0	720.11	373A	
33/4	0	0	734.09	0	734.09	373A	
33/5	0	0	747.84	0	747.84	373A	
33/6	0	0	764.76	0	764.76	373C	M
33/7	0	0	1415.09	0	1415.09	373C	
33/8	0	0	737.40	0	737.40	373C	
33/9	0	0	751.92	0	751.92	373C	
34/1	0	0	542.63	0	542.63	373A	
34/10	0	0	562.01	0	562.01	373C	M
34/11	0	0	633.64	0	633.64	373C	
34/2	0	0	405.55	0	405.55	373A	
34/3	0	0	429.76	0	429.76	373A	
34/4	0	0	453.71	0	453.71	373A	
34/5	0	0	477.74	0	477.74	373A	
34/6	0	0	498.83	0	498.83	373C	M
34/7	0	0	616.77	0	616.77	373C	
34/8	0	0	521.32	0	521.32	373C	M
34/9	0	0	540.14	0	540.14	373C	
35	0	0	6584.79	0	6584.79	373C	
36	0	0	496.10	jest		373B	
37	0	0	170.49	jest		373B	
38/1	0	0	1128.63	jest		373B	
38/4	0	0	176.01	902.94	1078.95	373B	
38/5	0	0	1079.16	0	1079.16	373B	
39/1	0	0	611.38	jest		373B	
39/2	0	0	1077.12	jest		373B	
4	0	0	21127.73	0	21127.73	382C	PK
4	0	0	1754.31	0	1754.31	382A	PK
4	0	0	2127.23	0	2127.23	372D	PK, M
4	0	0	857.76	0	857.76	362D	PK

Numer działki	Pole powierzchni					Nr arkusza	Informacje dodatkowe
	Strefa			Poza OOU [m ²]	Całkowitej [m ²]		
	la [m ²]	lb [m ²]	II [m ²]				
4	568.81	0	494.20	0	1063.02	393A	
4/1	0	0	2473.79	0	2473.79	373A	PK, M
4/2	0	0	784.19	0	784.19	373A	PK
4/2	0	0	4769.39	0	4769.39	373D	
4/3	0	0	10001.56	0	10001.56	373D	
4/4	0	0	4043.87	0	4043.87	373D	
40	0	0	593.78	0	593.78	373B	
41	0	0	1424.89	0	1424.89	373B	
42/1	0	0	3623.72	0	3623.72	373B	
42/2	0	0	3913.26	0	3913.26	373B	
43/3	0	0	1542.21	0	1542.21	373B	
43/4	0	0	1347.62	0	1347.62	373B	M
43/5	0	0	1346.39	0	1346.39	373B	
43/6	0	0	1167.52	0	1167.52	373B	M
43/7	0	0	1166.70	0	1166.70	373B	
43/8	0	0	1340.19	0	1340.19	373B	
43/9	0	0	563.20	0	563.20	373B	
44/1	0	0	3000.76	0	3000.76	373B	
44/2	0	0	14482.67	0	14482.67	373B	
45	0	0	9917.63	0	9917.63	373D	
5	0	0	16659.49	0	16659.49	382C	PK
5	0	0	20346.52	0	20346.52	382A	PK, M
5	35835.29	0	15100.74	0	50936.03	372D	PK, M
5	0	0	3386.19	0	3386.19	372B	PK, M
5	0	0	323.27	0	323.27	362D	PK, M
5	3528.42	0	2427.81	0	5956.22	383A	
6	0	0	66351.67	0	66351.67	382C	PK, M
6	5115.60	0	27600.42	0	32716.02	372C	PK
6	0	0	3490.02	0	3490.02	373A	
6	6539.30	0	6515.41	0	13054.71	392B	
6	15898.79	0	0	0	15898.79	373C	PK
6	0	0	587.32	jest		361D	PK
6/2	0	0	1267.32	0	1267.32	362D	PK
6/3	0	0	23839.94	0	23839.94	372B	PK
6/4	1192.78	0	10997.01	0	12189.80	372B	PK
6/5	0	0	2951.85	0	2951.85	362D	PK
6/6	0	0	261.75	0	261.75	362D	PK
6/7	0	0	4261.27	0	4261.27	362D	PK
6/8	0	0	672.04	0	672.04	362D	PK
6/9	0	0	1725.30	0	1725.30	362D	PK
7	1591.88	0	760.85	0	2352.73	372C	PK
7	9063.24	0	0	0	9063.24	382B	PK
7	0	0	3616.50	0	3616.50	362D	PK
7	0	0	1772.54	0	1772.54	373A	M
7	15843.92	0	0	0	15843.92	383A	
7	0	0	476.30	jest		362D	PK
8	1769.93	0	24809.96	0	26579.89	382A	PK
8	4303.48	0	0	0	4303.48	382B	PK
8	0	0	17917.72	0	17917.72	362D	PK
8	0	0	2624.88	0	2624.88	373A	M
8	29372.59	0	0	0	29372.59	383A	
8/2	0	0	608.50	706.25	1314.75	362D	PK
9	4102.87	0	0	0	4102.87	382B	PK
9	0	0	738.73	0	738.73	372B	PK
9	0	0	1270.26	0	1270.26	373A	M
9	13676.53	0	0	0	13676.53	382B	
9	0	0	388.49	0	388.49	382A	PK
9	0	0	93.10	jest		362A	
9/1	0	0	909.98	0	909.98	362D	PK, M
9/2	0	0	883.42	0	883.42	362D	PK, M
9/3	0	0	1917.69	0	1917.69	362D	PK

Tabela IV.2. Wykaz działek ewidencyjnych, które w całości lub częściowo znajdują się na terenie obszaru ograniczonego użytkowania, leżącego w granicach gminy Miasto Wrocław – obręb Jerzmanowo. Oznaczenia: PK – działka leży na terenie Parku Krajobrazowego „Dolina Bystrzycy”, M – na działce znajduje się budynek mieszkalny, poza – część działki leży poza zakupionymi arkuszami.

Numer działki	Pole powierzchni					Nr arkusza	Informacje dodatkowe
	Strefa			Poza OOU [m ²]	Całkowitej [m ²]		
	la [m ²]	lb [m ²]	II [m ²]				
1	0	0	1400.26	0	1400.26	385A	
1	228.63	0	1180.53	0	1409.16	374C	
1	1993.26	0	233.47	0	2226.73	383B	
1	0	0	476.20	jest		373B	
1	0	0	180.71	jest		364C	
10	1524.1	0	3888.39	0	5412.44	385A	
10	4578.2	0	0	0	4578.19	384A	
10/1	0	0	1198.17	0	1198.17	385B	
10/1	0	0	386.80	0	386.80	386C	
10/1	0	0	1207.31	0	1207.31	373B	
10/2	0	0	2430.71	9336.41	11767.12	375A	
10/2	382.69	0	10832.50	0	11215.18	385B	
10/2	0	0	728.80	0	728.80	386C	
10/2	0	0	1260.60	0	1260.60	373B	M
10/3	0	0	1095.32	0	1095.32	386C	
10/3	0	0	1352.09	0	1352.09	373B	M
10/4	0	0	40.68	0	40.68	386C	
10/4	0	0	1440.27	0	1440.27	373B	
10/5	0	0	1311.29	0	1311.29	373B	
10/6	0	0	1242.85	0	1242.85	373B	
10/7	0	0	1389.76	jest		373B	
11	1214.34	0	0	0	1214.34	383B	
11	0	0	8725.09	jest		374A	
11/1	0	0	437.89	4403.68	4841.57	375A	
11/1	3793.44	0	18422.31	0	22215.75	395B	
11/10	0	0	1195.81	0	1195.81	385B	
11/11	0	0	919.92	0	919.92	385B	
11/12	0	0	1126.23	0	1126.23	385B	
11/13	0	0	774.15	0	774.15	385B	
11/14	0	0	1096.86	0	1096.86	385B	
11/15	0	0	814.74	0	814.74	385B	
11/16	0	0	751.07	0	751.07	385B	
11/17	0	0	998.17	0	998.17	385B	
11/18	0	0	991.72	0	991.72	385B	
11/19	0	0	995.57	0	995.57	385B	
11/2	0	0	73.49	4768.13	4841.62	375A	
11/2	0	0	1060.83	0	1060.83	385B	
11/2	0	0	20175.98	0	20175.98	385D	
11/20	0	0	995.33	0	995.33	385B	
11/21	0	0	1126.07	0	1126.07	385B	
11/22	0	0	9380.54	0	9380.54	385B	
11/3	0	0	981.11	0	981.11	385B	
11/4	0	0	886.28	0	886.28	385B	
11/5	0	0	880.58	0	880.58	385B	
11/6	0	0	824.96	0	824.96	385B	
11/7	0	0	854.65	0	854.65	385B	
11/8	0	0	825.25	0	825.25	385B	
11/9	0	0	922.26	0	922.26	385B	
12	11943.24	0	0	0	11943.24	383D	
12	0	0	2114.47	jest		374A	
12/1	0	0	1791.31	0	1791.31	385B	
12/1	0	0	7146.67	0	7146.67	386C	
12/2	0	0	2081.91	0	2081.91	385D	
12/2	0	0	337.80	0	337.80	386C	
12/3	992.75	0	181.60	0	1174.35	385D	
12/3	0	0	17.36	0	17.36	386C	
13	1010.02	0	825.55	0	1835.57	385B	
13	3220.09	0	0	0	3220.09	383D	

Numer działki	Pole powierzchni					Nr arkusza	Informacje dodatkowe
	Strefa			Poza OOU	Całkowitej		
	la	lb	II				
[m ²]	[m ²]	[m ²]	[m ²]	[m ²]			
13	0	0	14600.41	0	14600.41	373D	
14	6491.91	0	0	0	6491.91	383D	
14	0	0	10251.88	0	10251.88	373B	
14/1	0	0	22.58	0	22.58	385D	
14/2	0	0	315.93	0	315.93	385D	
15	11456.36	0	0	0	11456.36	383D	
15	0	0	6055.50	0	6055.50	373B	
15/2	147.25	0	86.46	0	233.70	385D	
15/3	0	0	222.14	0	222.14	385D	
15/4	410.52	0	0	0	410.52	385D	
15/5	76.80	0	0	0	76.80	385D	
16	0	0	260.04	0	260.04	385D	
16	13336.48	0	0	0	13336.48	383D	
16	0	0	9933.80	0	9933.80	373B	
17	7843.82	0	0	0	7843.82	383D	
17	0	0	7681.21	0	7681.21	374A	
17/1	77.73	0	30.12	0	107.85	385D	
17/2	35.69	0	103.18	0	138.87	385D	
18	3778.09	0	0	0	3778.09	385C	
18	0	0	7331.11	0	7331.11	374A	
18	1663.01	0	0	0	1663.01	383D	
19	10361.32	0	0	0	10361.32	385C	
19	1722.73	0	0	0	1722.73	383D	
19	0	0	667.39	jest		374A	
2	0	0	8335.15	0	8335.15	385A	
2	0	0	4301.78	2888.47	7190.25	375A	
2	0	0	13081.48	jest		386A	
2	59844.31	0	29551.94	0	89396.25	383B	
2/3	0	0	10515.76	0	10515.76	374C	
2/5	0	0	21317.92	0	21317.92	374C	
2/5	0	0	623.42	668.19	1291.61	373B	
2/6	0	0	10405.54	0	10405.54	374C	
2/6	0	0	598.05	705.01	1303.06	373B	
2/7	398.95	0	10005.94	0	10404.90	374C	
2/8	335.14	0	10689.49	0	11024.63	374C	
20	0	0	699.60	jest		374B	
20/1	59484.58	0	2038.30	0	61522.88	385B	
20/2	4463.79	0	0	0	4463.79	385D	
21	0	0	18444.37	63.80	18508.18	374A	
21	0	0	16089.01	0	16089.01	375C	
21	0	0	9931.55	2073.28	12004.83	374A	
21/1	1448.20	0	0	0	1448.20	385C	
21/2	640.47	0	0	0	640.47	385D	
21/3	298.46	0	77.81	0	376.27	385D	
22	0	0	7653.66	0	7653.66	375C	
22/1	0	0	8429.47	594.34	9023.81	374B	
22/1	13739.48	0	0	0	13739.48	385D	
22/1	0	0	1457.77	536.54	1994.31	374A	
22/2	0	0	2770.10	361.12	3131.22	374B	
22/2	18.95	0	0	0	18.95	385D	
22/3	3045.42	0	0	0	3045.42	385C	
22/6	0	0	1652.59	jest		374A	
23	1288.18	0	5284.79	0	6572.97	385D	
23	0	0	2157.13	0	2157.13	375C	
23/1	0	0	5129.04	765.73	5894.78	374B	
23/2	0	0	4956.78	936.28	5893.06	374B	
23/4	0	0	2666.92	3266.33	5933.26	374A	
24	0	0	69784.06	30264.48	100048.54	375D	
24	0	0	6919.04	1464.53	8383.56	374B	
24/1	18515.13	0	118.26	0	18633.39	385D	
24/1	0	0	2621.30	jest		374A	
24/2	1629.10	0	1404.04	0	3033.14	385D	
24/2	0	0	807.19	0	807.19	374A	
25	627.68	0	0	0	627.68	395B	

Numer działki	Pole powierzchni					Nr arkusza	Informacje dodatkowe
	Strefa			Poza OOU [m ²]	Całkowitej [m ²]		
	Ia [m ²]	Ib [m ²]	II [m ²]				
25	0	0	812.17	0	812.17	385A	
25/1	0	0	133.17	1089.57	1222.74	374B	
25/2	0	0	5956.15	456.38	6412.53	374B	
26	0	0	1520.23	450.70	1970.93	374B	
26	0	0	1694.42	0	1694.42	385B	
27	0	0	1441.00	436.14	1877.14	374B	
28/1	0	0	378.56	1646.88	2025.45	374B	
28/2	0	0	13481.79	2911.52	16393.31	374B	
29	0	0	3836.82	1621.03	5457.84	374B	
3	12334.96		1309.67	0	13644.63	385A	
3	0	0	3909.87	3469.21	7379.08	375A	
3	4138.93	0	41311.20	0	45450.14	374C	
3	0	0	3025.10	0	3025.10	374D	
3/1	0	0	14568.35	5660.58	20228.93	386A	
3/10	0	0	1242.88	10.82	1253.70	373B	
3/11	0	0	1164.67	158.05	1322.72	373B	
3/12	0	0	965.90	284.47	1250.37	373B	
3/2	0	0	62.99	0	62.99	385D	
3/3	0	0	4944.46	0	4944.46	385B	
3/5	0	0	171.30	2601.42	2772.72	386A	
3/5	0	0	392.96	2315.60	2708.56	374B	
3/6	0	0	2422.64	jest		386C	
3/7	0	0	811.41	jest		373B	
3/8	0	0	229.98	1753.13	1983.11	373B	
3/9	0	0	1154.17	0.00	1154.17	373B	
30	0	0	3663.75	1600.39	5264.14	374B	
31	0	0	547.79	1314.93	1862.72	374B	
32	0	0	520.11	1333.17	1853.28	374B	
33	0	0	4685.33	0	4685.33	374B	
34/2	0	0	6137.07	2764.46	8901.53	374B	
35	0	0	1426.00	903.28	2329.28	375A	
4	6863.12		67594.34	0	74457.46	374D	
4	5155.79		9200.45	0	14356.24	385A	
4			2241.69	2261.98	4503.67	375A	
4	643.36	0	0	0	643.36	384A	
4	0	0	914.06	jest		373B	
4/2	0	0	398.36	0	398.36	385D	
4/3	0	0	12898.02	0	12898.02	385B	
4/4	0	0	434.85	0	434.85	385D	
5	0	0	9242.09	0	9242.09	374D	
5	0	0	1978.57	1377.70	3356.27	375A	
5	859.39	0	2902.35	0	3761.73	385A	
5	12469.76	0	0	0	12469.76	383B	
5	0	0	3959.38	0	3959.38	373B	
5/2	0	0	396.00	0	396.00	385D	
5/3	0	0	200.09	0	200.09	386C	
5/4	0	0	595.41	0	595.41	386C	
5/5	0	0	281.01	0	281.01	386C	
5/6	0	0	184.83	0	184.83	385D	
5/7	0	0	139.12	0	139.12	386C	
6	0	0	9577.71	0	9577.71	374D	
6	0	0	1898.75	1485.23	3383.98	375A	
6	1107.44	0	837.99	0	1945.43	385A	
6	2064.25	0	0	0	2064.25	383B	
6/1	0	0	1846.06	0	1846.06	373B	
6/2	0	0	5352.71	0	5352.71	385D	
6/2	0	0	1853.48	0	1853.48	373B	
6/3	0	0	1675.73	0	1675.73	385D	
6/4	0	0	594.01	0	594.01	386C	
7	0	0	8327.86	0	8327.86	374D	
7	0	0	23540.57	4820.45	28361.02	375A	
7	380.51	0	7358.68	0	7739.19	385A	
7	6615.89	0	0	0	6615.89	383B	
7	0	0	1067.27	0	1067.27	373B	

Numer działki	Pole powierzchni					Nr arkusza	Informacje dodatkowe
	Strefa			Poza OOU	Całkowitej		
	la [m ²]	lb [m ²]	II [m ²]				
7/1	0	0	272.23	0	272.23	386C	
7/2	0	0	6051.43	0	6051.43	385D	
8	15.42	0	13841.90	0	13857.32	384B	
8	1116.27	0	10551.74	0	11668.01	385A	
8	1112.42	0	0	0	1112.42	383B	
8	0	0	579.41	0	579.41	373B	
8/1	0	0	2897.09	2941.29	5838.38	375A	
8/1	0	0	1639.20	416.91	2056.11	386C	
8/2	0	0	2732.11	3105.65	5837.76	375A	
8/2	0	0	140.78	0	140.78	386C	
8/3	0	0	2314.29	3525.93	5840.22	375A	
9	20620.48	0	3029.55	0	23650.03	384B	
9	0	0	2095.63	4543.86	6639.49	375A	
9	1954.63	0	15349.89	0	17304.52	385B	
9	0	0	7699.24	0	7699.24	385D	
9	2112.56	0	0	0	2112.56	383B	
9	0	0	534.25	0	534.25	373B	
			275.5915		droga bez nr	375D	

Tabela IV.3. Wykaz działek ewidencyjnych, które w całości lub częściowo znajdują się na terenie obszaru ograniczonego użytkowania, leżącego w granicach gminy Miasto Wrocław – obręb **Strachowice**. Oznaczenia: M – na działce znajduje się budynek mieszkalny, poza – część działki leży poza zakupionymi arkuszami.

Numer działki	Pole powierzchni					Nr arkusza	Informacje dodatkowe
	Strefa			Poza OOU	Całkowitej		
	la [m ²]	lb [m ²]	II [m ²]				
1	0	472.85	0	2254.22	2727.07	397B	
1/1	0	0	1485.12	0	1485.12	396C	
1/2	0	0	755.16	0	755.16	386C	
1/2	0	0	2937.24	5385.97	8323.21	396D	
1/20	0	0	26162.31	0	26162.31	629D	
1/7	0	0	70.20	323.77	393.97	386C	
1/8	0	0	214.44	622.26	836.70	386C	
10	0	0	3103.49	181.82	3285.31	396D	M
10	0	323.73	0	1186.58	1510.31	397B	
10/2	0	0	8406.98	0	8406.98	396A	
10/3	0	0	2913.91	846.82	3760.73	386C	
11	0	0	6453.96	0	6453.96	396A	
11	0	2923.27	0	7143.54	10066.81	397D	
11/1	0	0	2792.16	414.53	3206.69	396D	M
11/2	0	0	2410.93	670.74	3081.67	396D	M
12	0	510.69	0	0	510.69	397B	
12/2	0	0	129.96	824.61	954.57	397C	
12/2	0	0	7409.91	0	7409.91	396B	
12/3	0	0	5669.51	405.03	6074.54	396D	
12/3	0	0	494.34	jest		386D	
13	0	275.85	0	224.74	500.59	397B	
13/2	0	0	2714.37	353.10	3067.47	397C	M
13/2	0	0	5744.19	223.37	5967.57	396B	
13/4	0	0	13.69	0	13.69	396B	
13/4	0	0	3330.23	543.95	3874.18	397C	M
14/1	0	0	1238.58	1306.67	2545.25	397C	
14/1	0	2299.90	0	3507.88	5807.78	397B	
14/2	0	0	1515.34	458.21	1973.55	396B	
14/2	0	0	861.17	1011.92	1873.09	397C	
14/2	0	502.38	0	63.58	565.96	397D	
14/4	0	0	105.08	0	105.08	396B	
14/5	0	0	2926.84	723.49	3650.34	396B	
14/8	0	0	500.30	0	500.30	396B	
14/9	0	0	317.60	35.44	353.04	396B	
15	0	0	4390.89	0	4390.89	397C	M
15/1	0	631.52	0	461.24	1092.75	397B	

Numer działki	Pole powierzchni					Nr arkusza	Informacje dodatkowe
	Strefa			Poza OOU [m ²]	Całkowitej [m ²]		
	Ia [m ²]	Ib [m ²]	II [m ²]				
15/2	0	279.42	0	169.44	448.86	397B	
15/6	0	0	2219.84	0	2219.84	396B	
15/7	0	0	4394.32	5815.47	10209.80	396B	
16	0	0	1390.08	0	1390.08	396D	
16/3	0	0	7.85	635.20	643.05	396B	
16/4	0	0	593.75	1240.79	1834.54	396B	
16/6	0	0	662.14	1219.78	1881.92	396B	
17	0	0	909.52	0	909.52	396D	
17	0	0	60.20	2911.93	2972.13	396B	
17/2	0	5.58	0	0	5.58	397D	
17/3	0	2105.70	0	50.21	2155.90	397B	
17/4	0	7446.02	0	66.95	7512.98	397D	M
18	0	0	763.51	0	763.51	396D	
18/2	0	3745.57	0	0	3745.57	397D	
18/3	0	1937.48	0	0	1937.48	397D	M
18/4	0	64.79	0	0	64.79	397D	
19	0	0	1696.66	0	1696.66	396D	
19	216.44	2948.34	0	151.42	3316.20	397D	M
19/2	0	0	17.95	0	17.95	396B	
19/3	0	0	8169.65	108.15	8277.80	396B	
19/4	0	0	496.25	5180.25	5676.50	396B	
2	0	0	2046.78	0	2046.78	607A	2xM
2	0	570.56	0	2382.08	2952.64	397B	
2	0	82.71	0	1833.52	1916.23	397B	
2/2	0	822.86	0	3101.12	3923.98	397B	
20	130.12	0	2281.84	0	2411.96	606B	
20/1	568.36	2214.69	0	99.21	2882.25	397D	M
20/2	312.19	1499.58	0	209.75	2021.51	397D	M
21	3602.51	0	10699.34	0	14301.85	396C	
21	202.47	0	1817.80	0	2020.27	606B	
21	978.48	3138.67	0	47.08	4164.24	397D	M
22	2445.81	0	8758.33	0	11204.14	396C	
22	0	0	3373.00	0	3373.00	606B	
22	141.90	818.71	2216.19	1839.84	5016.64	397C	
23	0	0	3816.38	0	3816.38	606B	
23	0	363.15	0	1323.89	1687.04	397C	
23/1	0	0	15005.74	0	15005.74	396C	
23/2	0	0	1019.61	0	1019.61	396C	
24	0	0	4175.08	0	4175.08	397C	
24	0	1227.24	0	2672.54	3899.78	397C	M
24/1	0	0	865.46	0	865.46	396B	
24/2	0	0	889.94	0	889.94	396B	
24/3	0	0	1700.01	0	1700.01	396B	
25	0	0	5732.49	0	5732.49	397C	
25/1	0	0	228.62	0	228.62	396A	
25/3	0	0	85.29	0	85.29	396B	
25/4	0	0	386.04	0	386.04	396D	
25/5	0	0	353.28	0	353.28	396D	
26	0	0	976.37	0	976.37	607A	
26/1	0	0	43.13	0	43.13	396A	
26/1	0	285.98	0	459.84	745.82	397C	M
26/2	0	0	2757.36	0	2757.36	396D	
26/3	0	0	1837.72	0	1837.72	396C	
26/4	0	1.14	0	363.95	365.10	397C	
27	749.94	0	1319.26	0	2069.20	606B	
27/1	0	0	3086.08	0	3086.08	396B	
27/2	371.54	745.04	0	3246.17	4362.74	607A	
27/3	0	0	2303.36	276.90	2580.26	396D	M
27/4	0	927.01	0	541.25	1468.26	397C	
27/5	0	0	5601.04	155.13	5756.17	396B	
27/5	0	0.38	0	3149.38	3149.76	397C	
27/6	0	0	172.18	1128.34	1300.52	396D	M
28	54.13	0	3363.47	0	3417.60	606B	
28	1279.71	3803.57	0	3159.06	8242.33	607B	

Numer działki	Pole powierzchni					Nr arkusza	Informacje dodatkowe
	Strefa			Poza OOU [m ²]	Całkowitej [m ²]		
	Ia [m ²]	Ib [m ²]	II [m ²]				
28/3	0	0	5700.20	0	5700.20	396D	
28/2	0	0	3395.60	0	3395.60	396B	
28/4	0	0	1731.80	0	1731.80	396D	M
29	481.13	1383.11	0	74.14	1938.37	397D	M
29/1	0	0	3511.43	0	3511.43	396D	
29/1	0	0	3136.71	0	3136.71	607A	
29/2	0	0	6131.94	0	6131.94	607A	
29/3	0	0	1100.52	0	1100.52	396D	
29/4	0	0	1559.74	0	1559.74	396D	
3	0	0	1974.35	0	1974.35	396C	
3/1	0	0	18.84	3961.39	3980.23	386C	
3/10	0	66.35	0	611.46	677.81	397B	
3/2	0	0	694.19	109.44	803.63	386C	
3/6	0	441.02	0	595.67	1036.69	397B	
30	0	0	174.84	0	174.84	396D	
30	0	0	1201.12	193.33	1394.45	397C	
30	676.09	1627.84	0	335.74	2639.68	397D	M
31	0	0	1311.18	0	1311.18	396D	
31/1	541.39	1304.63	0	267.74	2113.76	397D	M
31/2	473.50	1761.66	0	25.92	2261.08	397D	M
31/4	0	0	591.32	672.36	1263.68	397C	
31/5	0	0	99.74	73.70	173.44	397C	
31/6	0	0	304.98	4.72	309.70	397C	
31/7	0	0	1246.45	2963.39	4209.84	397C	
32	181.90	0	294.68	0	476.58	396C	
32	317.88	1289.33	0	13.49	1620.69	397D	M
33	356.73	2089.18	0	0	2445.92	607B	M
33/2	0	0	647.11	283.66	930.76	397C	M
33/3	0	0	1323.20	0	1323.20	397C	
33/4	0	0	357.62	119.52	477.14	397C	
33/5	0	0	189.91	0	189.91	397C	
34	0	0	2658.10	0	2658.10	397C	
34	1012.00	2459.15	0	0	3471.15	607B	
35	0	0	1097.28	0	1097.28	607A	
35/5	960.44	0	0	0	960.44	607B	
35/6	701.93	292.35	0	0	994.27	607B	M
36	0.00	450.30	0	jest		397B	
36/1	0	191.91	636.28	21.84	850.03	607A	
36/2	0	0	210.34	0	210.34	607A	
36/6	0	0	1155.62	219.42	1375.04	607A	
36/7	0	0	1375.85	0	1375.85	607A	
37	0	0	959.03	0	959.03	607A	
38/1	0	0.51	928.67	0	929.19	607A	
38/3	0	0	480.08	825.10	1305.18	607A	M
39/2	664.42	92.82	0	467.97	1225.22	607A	
39/3	0	2483.14	39.10	3187.39	5709.63	607A	M
39/4	52.74	6.94	0	413.21	472.89	607A	
4	0	0	11873.70	0	11873.70	396D	M
4	0	322.55	0	34593.66	34916.21	397A	
4	0	560.62	0	1394.18	1954.80	397B	
4/1	0	0	6297.21	0	6297.21	386C	
4/2	0	0	2575.45	0	2575.45	386C	
40	280.68	1059.39	3155.70	0	4495.78	607A	M
41	0	0	560.12	0	560.12	607A	
42	0	0	3532.43	0	3532.43	607A	M
43	0	0	836.78	0	836.78	607A	
44/1	844.25	0	3156.02	0	4000.27	607A	2XM
44/2	0	0	4000.61	0	4000.61	607A	
45	321.47	0	1096.71	0	1418.18	607A	
46	970.00	0	2235.98	0	3205.98	607A	
47	1125.94	198.11	0	0	1324.05	607A	
48	1468.08	41.62	0	0	1509.70	607A	
49	296.91	1133.34	3.16	0	1433.41	607A	
5	0	0	11797.17	0	11797.17	396A	

Numer działki	Pole powierzchni					Nr arkusza	Informacje dodatkowe
	Strefa			Poza OOU	Całkowitej		
	la [m ²]	lb [m ²]	II [m ²]				
5	0	604.85	0	1376.71	1981.56	397B	M
5/1	0	0	3124.44	0	3124.44	396D	
5/2	0	0	5610.24	0	5610.24	396D	M
50	823.52	1924.20	7.46	0	2755.19	607A	M
51	320.55	0	0	0	320.55	607A	
52	5759.95	322.51	0	0	6082.47	607A	M
53	5081.10	5.77	0	0	5086.86	607B	
54	221.66	546.65	0	0	768.31	607B	M
6	1646.92	0	9852.30	0	11499.22	396A	
6	0	0	6341.33	0	6341.33	396D	M
6/8	0	224.83	0	654.80	879.63	397B	
6/9	0	540.37	0	1211.81	1752.18	397B	M
7	4329.58	0	13321.14	0	17650.71	395B	
7	0	0	2934.37	0	2934.37	396D	M
7/1	0	916.72	0	1017.19	1933.91	397B	
7/3	0	142.70	0	1435.00	1577.70	397B	
8	3795.55	0	280.63	0	4076.18	396A	
8	0	0	4940.75	0	4940.75	396D	M
9	0	0	5439.38	0	5439.38	396D	M
9/2	161.82	0	1015.31	0	1177.13	396A	
9/3	0	0	141.97	15.97	157.93	386C	

Tabela IV.4. Wykaz działek ewidencyjnych, które w całości lub częściowo znajdują się na terenie obszaru ograniczonego użytkowania, leżącego w granicach gminy Miasto Wrocław – obręb Muchobór Wielki. Oznaczenia: M – na działce znajduje się budynek mieszkalny, poza – część działki leży poza zakupionymi arkuszami.

Numer działki	Pole powierzchni					Nr arkusza	Informacje dodatkowe
	Strefa			Poza OOU	Całkowitej		
	la [m ²]	lb [m ²]	II [m ²]				
1	0	0	2337.83	543.49	2881.32	639B	
1/1	0	0	1667.83	jest		640C	
1/2	0	0	518.67	0	518.67	640C	
1/2	0	0	2712.64	13254.35	15966.99	650C	
1/3	0	0	17564.98	12529.25	30094.23	650D	
10	0	0	2729.51	2267.86	4997.37	650B	
10/3	0	0	7814.52	530.02	8344.54	640A	
10/4	0	0	11.09	318.97	330.06	640A	
11/2	0	0	652.42	1043.30	1695.72	640A	
11/3	0	0	8461.77	0	8461.77	640A	
11/4	0	0	391.82	11.35	403.17	640A	
12/2	0	0	1433.18	9.00	1442.19	640A	
12/3	0	0	6603.23	0	6603.23	640A	
12/4	0	0	373.47	0	373.47	640A	
13	0	0	907.29	0	907.29	639B	
13	0	0	36746.29	54818.67	91564.96	640D	6xM
14	0	0	18552.26	0	18552.26	650B	
14/1	0	0	485.92	0	485.92	639B	
14/1	0	0	48.36	12065.14	12113.50	649B	
14/3	0	0	269.87	0	269.87	639B	
14/4	565.55	0	14880.49	0	15446.04	639B	
15	246.47	0	5126.60	0	5373.07	639B	
15	0	0	4864.08	4923.62	9787.71	640D	
15	0	0	7066.83	5252.29	12319.12	741A	
15/1	0	0	9181.59	2509.31	11690.90	649B	
15/2	0	0	62.11	jest		649B	
16/1	0	0	3018.08	7706.42	10724.50	741A	
16/1	0	0	19945.96	0	19945.96	640A	
16/1	0	0	11762.33	0	11762.33	649B	
16/1	0	0	407.78	1.33	409.10	650A	
16/2	0	0	47.49	0	47.49	649B	
16/2	0	0	6059.07	0	6059.07	640C	
16/3	0	0	348.75	9164.23	9512.98	650A	

Numer działki	Pole powierzchni					Nr arkusza	Informacje dodatkowe
	Strefa			Poza OOU	Całkowitej		
	Ia [m ²]	Ib [m ²]	II [m ²]				
16/4	0	0	498.27	2134.88	2633.15	650A	
17	0	0	359.61	2590.35	2949.96	629D	
17/1	0	0	11420.63	0	11420.63	639D	
17/1	0	0	142.31	0	142.31	650A	
17/1	0	0	4047.06	869.26	4916.33	741A	
17/1	0	0	3455.92	0	3455.92	640A	
17/2	0	0	62.96	0	62.96	649B	
17/2	0	0	849.69	0	849.69	640C	
17/3	0	0	6861.45	1760.96	8622.41	650A	
17/4	0	0	2677.07	0	2677.07	650A	
18/1	0	0	12803.20	0	12803.20	639D	
18/1	0	0	10008.06	0	10008.06	650A	
18/1	0	0	3577.89	0	3577.89	640C	
18/2	0	0	57.60	0	57.60	639D	
18/2	0	0	3158.01	0	3158.01	650A	
18/2	0	0	814.86	0	814.86	640C	
19	0	0	4465.28	0	4465.28	650A	
19/1	0	0	13853.54	0	13853.54	639D	
19/1	0	0	7846.41	0	7846.41	640C	
19/2	0	0	67.89	0	67.89	639D	
19/2	0	0	1770.98	0	1770.98	640C	
2/1	0	0	2935.33	jest		649B	
2/2	0	0	863.72	0	863.72	640C	
2/3	0	0	935.34	0	935.34	650A	
2/4	0	0	416.82	jest		750B	
2/4	0	0	201.14	0	201.14	650A	
2/5	0	0	2490.77	841.17	3331.94	650A	
2/6	0	0	907.95	0	907.95	650A	
2/7	0	0	21719.71	3213.80	24933.51	650A	
20	0	0	4665.86	0	4665.86	650A	
20/1	0	0	14612.34	0	14612.34	639D	
20/1	0	0	4710.39	0	4710.39	640C	
20/2	0	0	16.90	0	16.90	639D	
20/2	0	0	591.30	0	591.30	640C	
20/3	0	0	19.45	0	19.45	640C	
21/1	0	0	9098.33	0	9098.33	639D	
21/1	0	0	7014.43	0	7014.43	650A	
21/10	0	0	85.03	0	85.03	640C	
21/2	0	0	36.60	0	36.60	640C	
21/2	0	0	2713.14	0	2713.14	650A	
21/5	606.76	0	13139.29	0	13746.05	639D	
21/6	0	0	708.27	0	708.27	640C	
21/7	95.58	0	14274.96	0	14370.54	639D	
21/8	0	0	79.08	0	79.08	640C	
21/9	0	0	40.19	0	40.19	640C	
22	27.23	0	260.37	0	287.60	639D	
22/1	0	0	7365.21	0	7365.21	650A	
22/2	0	0	3245.58	0	3245.58	650A	
23/1	0	0	18981.56	0	18981.56	639D	
23/1	0	0	5618.06	0	5618.06	640C	
23/2	0	0	64.74	0	64.74	640C	
23/2	0	0	3250.98	0	3250.98	640C	
24/1	0	0	2187.96	0	2187.96	640C	
24/2	0	0	8581.89	0	8581.89	640C	
24/2	0	0	1182.16	984.10	2166.25	640A	
25	0	0	3909.09	2769.57	6678.67	650A	
3	0	0	164.72	jest		750B	
3/1	0	0	3351.59	0	3351.59	650A	
3/2	0	0	28823.85	0	28823.85	650A	
3/3	0	0	122.70	7761.78	7884.48	640A	
4/1	0	0	5508.62	0.00	5508.62	640C	
4/1	0	0	1734.95	6219.80	7954.75	640A	
4/2	0	0	34483.72	0	34483.72	640C	
4/2	0	0	573.04	jest		751A	

Numer działki	Pole powierzchni					Nr arkusza	Informacje dodatkowe
	Strefa			Poza OOU	Całkowitej		
	la	lb	II				
[m ²]	[m ²]	[m ²]	[m ²]	[m ²]			
4/3	0	0	1015.09	144.62	1159.71	741A	
4/4	0	0	594.31	0	594.31	741C	
4/6	0	0	100643.21	jest		650D,741C	
5/1	0	0	190.08	3182.52	3372.60	640D	
5/1	0	0	3916.25	329.67	4245.92	741C	
5/1	0	0	283.53	0	283.53	640C	
5/2	0	0	123.04	0	123.04	741C	
5/2	0	0	1034.68	3143.18	4177.86	640B	
5/3	0	0	2151.03	2985.86	5136.89	640A	
6/1	0	0	5714.83	1083.87	6798.70	640D	
6/1	0	0	3130.07	6.36	3136.43	640C	
6/2	0	0	8812.90	27125.39	35938.29	640D	
6/3	0	0	2700.61	2208.44	4909.06	640A	
7	0	0	18571.22	0	18571.22	650B	
7/3	0	0	2748.11	1360.57	4108.68	640A	
8	0	0	4031.18	0	4031.18	650B	
8/1	0	0	4128.55	1550.09	5678.64	640A	
9	0	0	8862.68	0	8862.68	650B	
9/1	0	0	3374.67	314.72	3689.39	640A	

Tabela IV.5. Wykaz działek ewidencyjnych, które w całości lub częściowo znajdują się na terenie obszaru ograniczonego użytkowania, leżącego w granicach gminy Miasto Wrocław – obręb Oporów. Oznaczenia: M – na działce znajduje się budynek mieszkalny, poza – część działki leży poza zakupionymi arkuszami.

Numer działki	Pole powierzchni					Nr arkusza	Informacje dodatkowe
	Strefa			Poza OOU	Całkowitej		
	la	lb	II				
[m ²]	[m ²]	[m ²]	[m ²]	[m ²]			
1	0	0	823.67	jest	-	742C	
2/1	0	0	3069.89	jest	-	752C	
2/5	0	0	818.05	0	818.05	751A	
2/6	0	0	662.67	0	662.67	741C	
3	0	0	1399.82	0	1399.82	741D	
3/4	0	0	9.67	jest	-	741B	
4	0	0	6930.32	jest	-	751B	
4/11	0	0	7746.95	jest	-	751B	
4/12	0	0	58787.78	0	58787.78	751A	
4/13	0	0	9337.63	0	9337.63	741C	
4/15	0	0	7975.90	49.68	8025.58	751B	
4/19	0	0	2658.69	0	2658.69	741D	
4/20	0	0	1789.15	jest	-	751B	
5/33	0	0	33229.69	jest	33229.69	752C	
5/34	0	0	28436.62	jest	-	741D	
5/38	0	0	8367.82	jest	-	751B	
5/39	0	0	9728.20	jest	-	751B	
5/40	0	0	8953.51	664.28	9617.78	741D	
5/41	0	0	8051.78	1102.23	9154.01	741D	
6	0	0	14536.16	0	14536.16	752A	

Tabela IV.6. Wykaz działek ewidencyjnych, które w całości lub częściowo znajdują się na terenie obszaru ograniczonego użytkowania, leżącego w granicach powiatu Środa Śląska, gmina Miękinia, obręb Gałów. Oznaczenia: PK – działka leży na terenie Parku Krajobrazowego „Dolina Bystrzycy”, M – na działce znajduje się budynek mieszkalny, poza – część działki leży poza zakupionymi arkuszami.

Numer działki	Pole powierzchni					Nr arkusza	Informacje dodatkowe
	Strefa			Poza OOU	Całkowitej		
	la	lb	II				
[m ²]	[m ²]	[m ²]	[m ²]	[m ²]			
194	0	0	116866.08	192228.25	309094.34	S1	
195	0	0	9967.23	120596.05	130563.28	S1	
411	0	0	58072.20	30381.81	88454.01	S3	PK
413	712.17	0	108783.84	2298.57	111794.58	S4	PK

Numer działki	Pole powierzchni					Nr arkusza	Informacje dodatkowe
	Strefa			Poza OOU	Całkowitej		
	la [m ²]	lb [m ²]	II [m ²]				
501			1337.38	1398.10	2735.48	S1	
505	0	0	5683.00	20759.34	26442.34		
510	0	0	1598.97	10614.02	12212.99	S4	PK
511	1257.97	0	3070.22	0	4328.19	S4	PK
528/280	0	0	154145.15	95192.10	249337.24	S1	PK
530/279	0	0	40689.27	0	40689.27	S4	PK
532/281	0	0	769.86	31084.85	31854.71		PK
554	2926.66	0	4933.40	0	7860.06	S4	PK
555	34308.00	0	10749.10	0	45057.10	S4	PK

Tabela IV.7. Wykaz działek ewidencyjnych, które w całości lub częściowo znajdują się na terenie obszaru ograniczonego użytkowania, leżącego w granicach powiatu wrocławskiego – gmina Kąty Wrocławskie, obręb **Samotwór**. Oznaczenia: PK – działka leży na terenie Parku Krajobrazowego „Dolina Bystrzycy”, M – na działce znajduje się budynek mieszkalny, poza – część działki leży poza zakupionymi arkuszami.

Numer działki	Pole powierzchni					Nr arkusza	Informacje dodatkowe
	Strefa			Poza OOU	Całkowitej		
	la [m ²]	lb [m ²]	II [m ²]				
100	14756.78	0	0	0	14756.78	W3	
101	1050.23	0	0	0	1050.23	W3	
102	29421.45	0	1503.55	0	30925.00	W3	
103	0	0	117.47	0	117.47	W5	
104	21057.70	0	0	0	21057.70	W3	
17/6	0	0	90672.12	jest	-	W1	PK
55	0	0	5479.74	jest	-	W2	
56/1	0	0	46874.44	18648.10	65522.54	W5	
56/2	0	0	111711.62	75210.41	186922.02	W4	
56/3	10670.78	0	125287.51	0	135958.29	W3	
57	0	0	1173.43	3880.55	5053.98	W4	
58/7	0	0	14497.01	132998.83	147495.84	W4	
92	422.51	0	1666.92	jest	-		

Tabela IV.8. Wykaz działek ewidencyjnych, które w całości lub częściowo znajdują się na terenie obszaru ograniczonego użytkowania, leżącego w granicach powiatu wrocławskiego – gmina Kąty Wrocławskie, obręb **Krzęptów**. Oznaczenia: M – na działce znajduje się budynek mieszkalny, poza – część działki leży poza zakupionymi arkuszami.

Numer działki	Pole powierzchni					Nr arkusza	Informacje dodatkowe
	Strefa			Poza OOU	Całkowitej		
	la [m ²]	lb [m ²]	II [m ²]				
112/2	0	0	54062.04	95298.98	149361.02	W6	
116	0	0	22505.66	0	22505.66	W5	
117	0	0	1305.09	0	1305.09	W5	
176	3044.54	0	639.72	0	3684.26	W7	
177	295.26	0	0.00	0	295.26	W7	
178/109	0	0	273.99	2236.69	2510.68	W7	
178/89	0	0	105.53	903.37	1008.90	W7	
178/90	0	0	375.90	772.54	1148.44	W7	
179	0	0	1722.96	jest		W7	
544/1	0	0	6.72	1070.66	1077.38	W7	
544/112	0	0	27.91	1863.57	1891.48	W7	
544/63	0	0	182.75	565.50	748.25	W7	
544/64	0	0	83.69	0	83.69	W7	
544/83	0	0	343.39	379.78	723.17	W7	
544/84	0	0	36.26	0	36.26	W7	
544/85	0	0	569.95	169.92	739.87	W7	
544/86	0	0	67.47	0	67.47	W7	
544/87	0	0	696.03	32.84	728.87	W7	
544/88	0	0	58.60	0	58.60	W7	

Numer działki	Pole powierzchni					Nr arkusza	Informacje dodatkowe
	Strefa			Poza OOU [m ²]	Całkowitej [m ²]		
	Ia [m ²]	Ib [m ²]	II [m ²]				
544/89	0	0	729.13	0.82	729.96	W7	
544/90	0	0	61.42	0	61.42	W7	
544/91	0	0	101.80	1.77	103.57	W7	
544/92	0	0	659.09	43.33	702.41	W7	
544/93	0	0	61.00	0	61.00	W7	
544/94	0	0	594.00	145.03	739.02	W7	
544/95	0	0	66.53	0	66.53	W7	
544/96	0	0	408.79	305.37	714.16	W7	
544/97	0	0	69.13	0	69.13	W7	
544/98	0	0	189.72	593.54	783.26	W7	
544/99	0	0	82.91	15.62	98.52	W7	
545/1	309.50	0	1374.87	0	1684.37	W7	
545/10	0	0	89.23	0	89.23	W7	
545/100	0	0	720.19	0	720.19	W7	
545/101	0	0	924.45	0	924.45	W7	
545/102	0	0	1126.23	0	1126.23	W7	
545/103	0	0	75.56	0	75.56	W7	
545/104	35.85	0	937.53	0	973.38	W7	
545/105	0	0	898.74	0	898.74	W7	
545/106	0	0	864.82	0	864.82	W7	
545/107	216.71	0	547.68	0	764.39	W7	
545/108	875.43	0	145.17	0	1020.61	W7	
545/109	710.61	0	0.00	0	710.61	W7	
545/11	0	0	700.05	0	700.05	W7	
545/110	346.13	0	382.67	0	728.80	W7	
545/111	0	0	789.11	0	789.11	W7	
545/112	0	0	776.55	0	776.55	W7	
545/113	0	0	765.96	0	765.96	W7	
545/114	0	0	753.07	0	753.07	W7	
545/115	0	0	809.02	0	809.02	W7	
545/116	0	0	760.74	0	760.74	W7	
545/117	0	0	825.16	0	825.16	W7	
545/118	0	0	731.16	0	731.16	W7	
545/119	0	0	769.31	0	769.31	W7	
545/12	0	0	79.15	0	79.15	W7	
545/120	0	0	808.80	0	808.80	W7	
545/121	0	0	736.64	0	736.64	W7	
545/122	0	0	700.10	0	700.10	W7	
545/123	0	0	689.77	10.15	699.92	W7	
545/124	0	0	48.99	62.05	111.04	W7	
545/125	0	0	98.48	0	98.48	W7	
545/126	0	0	246.68	0	246.68	W7	
545/13	0	0	704.44	0	704.44	W7	
545/132	438.79	0	5275.06	87.29	5801.14	W7	
545/133	0	0	2163.54	0	2163.54	W7	
545/134	0	0	1988.32	0	1988.32	W7	
545/135	0	0	1711.15	0	1711.15	W7	
545/136	0	0	1222.93	0	1222.93	W7	
545/137	0	0	727.44	0	727.44	W7	
545/14	0	0	80.56	0	80.56	W7	
545/15	0	0	718.58	0	718.58	W7	
545/16	0	0	80.26	0	80.26	W7	
545/17	0	0	700.10	0	700.10	W7	
545/18	0	0	70.24	0	70.24	W7	
545/19	0	0	30.15	714.01	744.16	W7	
545/2	0	0	957.02	0	957.02	W7	
545/20	0	0	201.06	499.16	700.22	W7	
545/21	0	0	360.75	339.40	700.15	W7	
545/22	0	0	490.26	209.70	699.96	W7	
545/23	0	0	839.97	0	839.97	W7	
545/24	0	0	800.00	0	800.00	W7	
545/25	0	0	699.84	0	699.84	W7	
545/26	0	0	1026.90	0	1026.90	W7	

Numer działki	Pole powierzchni					Nr arkusza	Informacje dodatkowe
	Strefa			Poza OOU [m ²]	Całkowitej [m ²]		
	Ia [m ²]	Ib [m ²]	II [m ²]				
545/27	0	0	700.19	0	700.19	W7	
545/28	0	0	89.94	0	89.94	W7	
545/29	0	0	700.16	0	700.16	W7	
545/3	0	0	75.24	0	75.24	W7	
545/30	0	0	702.08	0	702.08	W7	
545/31	0	0	701.66	0	701.66	W7	
545/32	0	0	700.80	0	700.80	W7	
545/33	0	0	751.74	0	751.74	W7	
545/34	0	0	1104.56	0	1104.56	W7	
545/35	0	0	709.55	0	709.55	W7	
545/36	0	0	716.83	0	716.83	W7	
545/37	0	0	856.93	0	856.93	W7	
545/38	0	0	89.98	0	89.98	W7	
545/39	0	0	700.56	0	700.56	W7	
545/4	0	0	701.22	0	701.22	W7	
545/40	0	0	827.98	0	827.98	W7	
545/41	0	0	854.82	0	854.82	W7	
545/42	0	0	75.19	0	75.19	W7	
545/43	0	0	1334.86	0	1334.86	W7	
545/44	0	0	1001.93	0	1001.93	W7	
545/45	0	0	929.26	0	929.26	W7	
545/46	0	0	929.18	0	929.18	W7	
545/47	0	0	98.75	0	98.75	W7	
545/48	0	0	726.07	0	726.07	W7	
545/49	0	0	725.81	0	725.81	W7	
545/5	0	0	93.86	0	93.86	W7	
545/50	0	0	725.78	0	725.78	W7	
545/51	0	0	757.85	0	757.85	W7	
545/52	0	0	705.19	0	705.19	W7	
545/53	0	0	744.13	0	744.13	W7	
545/54	0	0	766.19	0	766.19	W7	
545/55	0	0	84.64	0	84.64	W7	
545/56	0	0	255.82	0	255.82	W7	
545/57	0	0	196.43	0	196.43	W7	
545/58	0	0	226.96	0	226.96	W7	
545/59	0	0	257.77	0	257.77	W7	
545/6	0	0	699.92	0	699.92	W7	
545/60	0	0	35.97	0	35.97	W7	
545/61	0	0	213.95	0	213.95	W7	
545/62	0	0	246.14	0	246.14	W7	
545/63	0	0	278.33	0	278.33	W7	
545/64	0	0	310.69	0	310.69	W7	
545/65	0	0	284.20	0	284.20	W7	
545/66	0	0	878.23	0	878.23	W7	
545/67	0	0	744.61	0	744.61	W7	
545/68	0	0	724.66	0	724.66	W7	
545/69	0	0	726.39	0	726.39	W7	
545/7	0	0	75.50	0	75.50	W7	
545/70	0	0	727.38	0	727.38	W7	
545/71	0	0	731.04	0	731.04	W7	
545/72	0	0	931.51	0	931.51	W7	
545/73	0	0	66.01	0	66.01	W7	
545/74	0	0	65.95	0	65.95	W7	
545/75	0	0	26.09	0	26.09	W7	
545/76	0	0	75.13	0	75.13	W7	
545/77	0	0	1016.79	0	1016.79	W7	
545/78	0	0	1351.38	0	1351.38	W7	
545/79	0	0	75.96	0	75.96	W7	
545/8	0	0	700.12	0	700.12	W7	
545/80	0	0	873.26	0	873.26	W7	
545/81	0	0	791.99	0	791.99	W7	
545/82	0	0	719.03	0	719.03	W7	
545/83	0	0	751.60	0	751.60	W7	

Numer działki	Pole powierzchni					Nr arkusza	Informacje dodatkowe
	Strefa			Poza OOU	Całkowitej		
	Ia	Ib	II				
[m ²]	[m ²]	[m ²]	[m ²]	[m ²]			
545/84	0	0	749.22	0	749.22	W7	
545/85	0	0	709.12	0	709.12	W7	
545/86	0	0	715.45	0	715.45	W7	
545/87	0	0	702.45	0	702.45	W7	
545/88	0	0	749.72	0	749.72	W7	
545/89	0	0	750.32	0	750.32	W7	
545/9	0	0	76.27	0	76.27	W7	
545/90	0	0	749.95	0	749.95	W7	
545/91	0	0	920.19	0	920.19	W7	
545/92	0	0	1146.41	0	1146.41	W7	
545/93	0	0	78.81	0	78.81	W7	
545/94	0	0	882.63	0	882.63	W7	
545/95	0	0	844.15	0	844.15	W7	
545/96	0	0	750.15	0	750.15	W7	
545/97	0	0	700.43	0	700.43	W7	
545/98	0	0	703.53	0	703.53	W7	
545/99	0	0	742.21	0	742.21	W7	
175/4	1546.55	0	6262.47	jest	droga przy lotnisku	W7	

Egzemplarze bieżące i z lat ubiegłych oraz załączniki można nabywać:

1) w punktach sprzedaży:

- Dolnośląskiego Urzędu Wojewódzkiego we Wrocławiu, 50-951 Wrocław, pl. Powstańców Warszawy 1, tel. 0-71/340-64-74,
- Dolnośląskiego Urzędu Wojewódzkiego we Wrocławiu Delegatura w Jeleniej Górze, 58-506 Jelenia Góra, ul. Wiejska 29, tel. 0-75/764-72-99,
- Dolnośląskiego Urzędu Wojewódzkiego we Wrocławiu Delegatura w Legnicy, 59-220 Legnica, ul. F. Skarbka 3, tel. 0-76/856-08-00 w. 401,
- Dolnośląskiego Urzędu Wojewódzkiego we Wrocławiu Delegatura w Wałbrzychu, 58-300 Wałbrzych, ul. Słowackiego 23a-24, tel. 0-74/849-40-70,

2) w przypadku prenumeraty, na podstawie nadesłanego zamówienia w Dolnośląskim Urzędzie Wojewódzkim we Wrocławiu – Zakładzie Obsługi Urzędu, 50-951 Wrocław, pl. Powstańców Warszawy 1, tel. 0-71/340-62-02.

Zbiory Dziennika Urzędowego wraz ze skorowidzami wyłożone są do powszechnego wglądu w Bibliotece Urzędowej Dolnośląskiego Urzędu Wojewódzkiego, pl. Powstańców Warszawy 1, 50-951 Wrocław, tel. 0-71/340-62-54. Treść wydawanych dzienników dostępna jest w Internecie na stronie: <http://www.duw.pl/dzienn.htm>

Wydawca: Wojewoda Dolnośląski

Redakcja: Wydział Prawny i Nadzoru Dolnośląskiego Urzędu Wojewódzkiego,

Redakcja Dziennika Urzędowego Województwa Dolnośląskiego, 50-951 Wrocław, pl. Powstańców Warszawy 1, tel. 0-71/340-66-21

Skład, druk i rozpowszechnianie: Dolnośląski Urząd Wojewódzki we Wrocławiu – Zakład Obsługi Urzędu, 50-951 Wrocław, pl. Powstańców Warszawy 1

Dystrybucja: tel. 0-71/340-62-02

Tłoczono z polecenia Wojewody Dolnośląskiego
w Dolnośląskim Urzędzie Wojewódzkim we Wrocławiu – Zakładzie Obsługi Urzędu
50-951 Wrocław, pl. Powstańców Warszawy 1